LEARN TO LIVE LIVE TO LEARN

ދ. އަތޮޅު މަދަރުސާ

ދ. މީދޫ، ދިވެހިރާއްޖެ

ބެލެނިވެރިންނާއި ދަރިވަރުންގެ އަތްމަތީ ފޮތް

2024 - 2025

ފިހުރިސްތު

1. ތަޢާރަފު 3

2. ދ. އަތޮޅު މަދަރުސާގެ ތާރީޚް 4

3. ސްކޫލް ބެޖް/ލޯގޯ، ދިދަ 5

4. ސްކޫލްގެ ކުލަ: 5

5. ވިޝަން އަދި މިޝަން 5

6. ސްކޫލް މޮޓޯ / ސްކޫލް ލަވަ 6

6.1 ސްކޫލް ލަވަ 6

7. ކިޔަވައިދިނުމާ ބެހޭ 7

7.1 ސެޝަންތައް އިސްކޫލް ހަރަކާތްތެރިވާ ބޭފުޅުން. (އެސެމްބްލީ) 7

7.2 ކިޔަވައިދޭ މާއްދާތައް 7

7.3 އެސެސްމަންޓް ދެވޭ އުސޫލު 8

7.3.1 ތަންފީޛުކުރާނެ މައިގަނޑު ފޯމެޓިވް އެސެސްމަންޓްތައް 8

7.3.2 އަދި ކީސްޓޭޖްތަކުގައި ފެންވަރު ބަލައި، ވަޒަންކުރުމަށް ހަމަޖެހިފައިވާ ގޮތް 9

7.3.3 އެސެސްމަންޓް ޓާސްކް ތާރީޚުން (ސަމެޓިވް އެސެސްމަންޓް) ގައި ދެވޭ އިމްތިޙާނު ކުރިއަށްގެންދިޔުމުގެ ދިރާސާ 9

7.3.4 އިމްތިޙާނު ގެންގޮސްދިނުމުގައި ޢަމަލުކުރާނެ ގޮތް 10

7.4 އެކްސްޓްރާ ކުލާސް 11

7.5 ބެލެނިވެރިންނާ ބައްދަލުވުންތައް 12

8. ކޯކަރިކިއުލާތައް 12

8.1 ޔުނިފޯމްޑް ގްރޫޕާއި ކްލަބުތަކުން 12

9. ޙާޟިރީގެ އުސޫލު 12

10. އިތުރު ހަރަކާތްތަކުގެ އިންތިޒާމު ހަމަޖެހިފައިވުން ޙާޟިރީގެ އުސޫލު 14

11. ބައިވެރިވުން 15

12. ޔުނިފޯމް ގަވާއިދު 15

12.1 ފައުންޑޭޝަން ސްޓޭޖު (އެލް.ކޭ.ޖީ / ޔޫ.ކޭ.ޖީ) ގެ ފިރިހެން ދަރިވަރުންގެ ރަސްމީ ޔުނިފޯމް 15

12.2 ފައުންޑޭޝަން ސްޓޭޖު (އެލް.ކޭ.ޖީ / ޔޫ.ކޭ.ޖީ) ގެ އަންހެން ދަރިވަރުންގެ ރަސްމީ ޔުނިފޯމް 16

12.3 ގްރޭޑް 1 އިން ފެށިގެން މަތީގެ ފިރިހެން ދަރިވަރުންގެ ރަސްމީ ޔުނިފޯމް 17

12.4 ގްރޭޑް 1 އިން ފެށިގެން މަތީގެ އަންހެން ދަރިވަރުންގެ ރަސްމީ ޔުނިފޯމް 18

12.5 ފިޒިކަލްއެޑިއުކޭޝަނާއި އިސް ދަރިވަރުންގެ ޔުނިފޯމުގައި ހުންނަންޖެހޭ ތަފާތުތައް 19

12.6 ފައުންޑޭޝަން ސްޓޭޖު (އެލް.ކޭ.ޖީ / ޔޫ.ކޭ.ޖީ) ގެ ފިރިހެން ދަރިވަރުންގެ އެކްޓިވިޓީ ޔުނިފޯމް 20

12.7 ގްރޭޑް 1 ން ފެށިގެން މަތީގެ ފިރިހެން އަދި އަންހެން ދަރިވަރުންގެ އެކްޓިވިޓީ ޔުނިފޯމް 21

12.8 ބުރުގާއަޅާ ދަރިވަރުންގެ އެކްޓިވިޓީ ޔުނިފޯމް 22

12.9 ސާފުތާހިރުކަން	23
12.10 ގަހަނާ	23
13. ސެކަންޑަރީގައި ދަރިވަރުން ސްކޫލުން ދޫކުރުން	24
13.2 ދަރިވަރުންގެ ހާޒިރީ	24
13.8 އިންޓަވަލް	27
14. ދަރިވަރުންނަށް ނޭދެވޭ ކަންކަމުން ދިފާއު އެޅުމުގެ އުސޫލު	28
15. ސްކޫލުގެ މަގާމުތަކަށް ދަރިވަރުން ހޮވުން	29
15.1 ޕްރިފެކްޓް ބޯޑުގެ ގަވާއިދު	29
15.2 މޮނިޓަރ ދިނުމުގައި ބަލާ މިން ދާއިރާ	30
15.3 ހައުސްތައް ހިންގުމުގެ ގަވާއިދު	36
15.4 ކްލަބްތަކުގެ އިސް މަގާމުތަކަށް ދަރިވަރުން ހޮވުމުގެ ގަވާއިދު	41
15.5 ސްކޫލުގެ އިސް މަގާމުތަކަށް ދަރިވަރުން ހޮވުމުގެ ގަވާއިދު	48
15.6 މަގާމުތަކަށް ދަރިވަރުން ހޮވުމަށް ބޭއްވޭ އިންތިޚާބު	51
ސްކޫލް ދަރިވަރުންގެ އާއްމު ގަވާއިދު	54
ސްކޫލުގެ ޓީޗަރުން، ޕްރިފެކްޓް ބޯޑު، ލީޑަރޝިޕް، ކޮމިޓީ އަދި އެހެނިހެން މަގާމުތައް	58

بسم الله الرحمن الرحيم

1. ތަޢާރަފު

އިލްމުގެ މަތިވެރިނޫރުން މުޅިކައުން އަލިކުރެއްވި ގަދަރުވެރިވަންތަ ﷲ ސުބްޙާނަހޫ ވަތަޢާލާއަށް ހަމްދުކުރަމެވެ. ޖާހިލުކަމުގެ އަނދިރިން އުންމަތްތައް ސަލާމަތްކުރައްވައި އިލްމުގެ ނޫރުން ހިތްތައް އަލިކުރައްވައިދެއްވި އެކަލާނގެ ރަސޫލާ މުޙައްމަދުސައްލަﷲ ޢަލައިހިވަސައްލަމަށް ސަލަވާތާއި ސަލާމާއި ބަރަކާތް ލެއްވުން އެދިދަންނަވަމެވެ. މި ބަރަކާތާއި ސަލާމަތުގައި އުމުރު ސަރުކާރުގެ ފުރަ އިރުޝާދު އާޚިރަށާއި ޝުކުރުކުރަމެވެ.

މާތް ﷲ ގެ ވާގިފުޅާއެކު މިފަހުން އަހަރަކީ ކާމިޔާބު އުފާވެރިކަން އިތުރު އަހަރަކަށް ގެނުވަން ހިތްވަރާއެކު ގަދައަށް މަސައްކަތްކުރުމަށް ދަސްވެ ދަރިވަރުންނާއި ބެލެނިވެރިންނަށް އިތުރުވާނެ ކަމަށް. މާޒީގައި ސަރުކާރުގެ ތަޢުލީމީ އިތުރުވެދާ އާޚިރަށާއި ކާމިޔާބު އަހަރަކަށް ދުޢާކުރަމުން އުންމީދުކުރާ އަޅުގަނޑުމެން ކުރިއަށް ވަޑައިގަތުން އެދެމެވެ.

ދަރިވަރުންނާއި ބެލެނިވެރިންގެ މި އަތްމަތީ ފޮތަކީ ހިންގާ ސްކޫލުގައި ހުރި ބަރަކާތްތަކާއި ސްކޫލުން ދަރިވަރުންނަށް ފޯރުކޮށްދޭ ހަމަޖެހިފައިވާ ޚިދުމަތްތަކާއި ދަރިވަރުންނާގުޅޭ ގަވާއިދުތަކާއި އުސޫލުތަކުގެ މައްސަލަ އެކުލަވާލެވިފައިވާ ފޮތެކެވެ. ފޮތް އެކުލަވާލުމުގައި މައިގަނޑު ގޮތެއްގައި ބެލިފައިވަނީ ދަރިވަރުންނާއި ބެލެނިވެރިންނަށް ކޮންމެހެން އެނގެންޖެހޭކަމަށް ފެނިގެންދާ ބައިތަކާއި މައުލޫމާތުތަކުގެ މައްސަލަ.

މިފޮތަކީ ކޮންމެ ދިރާސީ އަހަރަކުވެސް ތިޔައުފުލުވާ ސާއިރު ކުރުވާން ފޮތެކެވެ. މިގޮތުން ތިޔަ ކުރު ފޮތުގައި ކޮންމެ އަހަރަކުވެސް އަލަށް ހިންގާ ޕްރޮގްރާމްތަކާއި ބަދަލު ގެނޭ ކަންތައްތައް ހިމެނުމެވެ. ތިޔައިގެ ފޮތުގެ ފޮރާތުން މިފޮތް އިތުރަށް މުއައްސަސާއަށް ނަރުހިމެނޭ ހިމާޔަތްތަކަކަށް ހިއްސާކުރާ އަދުވަނުން އަތުގުލާވެ މަދުރަސާ ކިޔާން ކަމުގައި ދޫކުރުވެވެ.

އެންމެދުރުކަރި މިފޮތުގެ ސަފަހުން ސްކޫލުން ދަރިވަރުންނަށް ހިންގޭ ޚަރަކާތްތަކުގެ މައުލޫމާތު އިތުރަށް ލިބި މުސްތަޤްބަލުގައި ބެލެނިވެރިން ބައިވެރިވުން އިތުރުކުރުވި ދަރިވަރުންނަށް އިތުރު ހާމިޔާބީއާއި ކުރިއެރުން ތަކާއި ލިބިގެންދާނެކަމުގައި އުއްމީދުކުރަމެވެ.

30 ޖޫން 2024

ސްކޫލުގެ މެނޭޖްމަންޓް

2. ދ.އަތޮޅު މަދަރުސާގެ ތާރީހް

1979ވަނަ އަހަރު ދ.މީދޫ މާފޫދުރަނގޭގައި މީދޫގެ ރައްޔިތުންގެ މަދަރުސާއެއްގެ ގޮތުގައި ފަށައިގަތް ކުޅުކަ 'ޤުރުއާނީ މަކުތަބް' ވެގެންދިޔައީ ދ.މީދޫގެ ތައުލީމުގެ ބިންގާކަމުގައެވެ. ހަމައެއަހަރުގެ ތެރޭގައި "ޤުރުއާނީ މަކުތަބް" ގެ ނަން "ދ.މީދޫ ސްކޫލް" ނަމަށް ބަދަލުކުރެވިގެން ދިޔައެވެ. 16 ޖުލައި 1984 ގައި "ދ.މީދޫ ސްކޫލް" ގެ ނަން "ދ.އަތޮޅު މަދަރުސާ' ގެ ނަމަށް ބަދަލު ވެގެންދިޔައެވެ.

ނިޒާމީ ތަޢުލީމު ފެށުމާއިއެކު ރަސްމީ ގޮތުން ގްރޭޑް 1 އުފެދި އެއަހަރުގެ ޢުމުރުން ދަށު ދަރިވަރުން އެކުލެވިގެން ފެންވަރަށް ބަލައިގެން ބައިކޮށްލާ ހެއްބަ ކްލާސްތަކެއްގެ ގޮތުގައި ގްރޭޑް7 އާހަމައަށް ކިޔަވައިދޭން ފެށުނެވެ. 1998 ވަނަ އަހަރަކީ މިމަދަރުސާގައި ސާނަވީއަށް ކިޔަވައިދޭން ފެށުނު އަހަރެވެ. އަދި 2009ވަނަ އަހަރު ސްކޫލަށް 25 އަހަރުގެފުރި ރިރިޔޫބިލީ މުނާސަބާ ފާހަގަކުރުމުގެ އިތުރުން ހަމަ މިއަހަރު މަތީސާނަވީ އުފެދި 2 ސްޓްރީމަށް ދަރުސްގައިވިބެގެން ކިޔަވައިދެމުންގެންދެވޭ ތަނަވަސްކޮށްފައެވެ.

ހިނގަމުންދާ 2024ވަނަ އަހަރަކީ މިމަދަރުސާ ގާއިމުކުރެވުނުތާ ހިނގަމުން އަންނަނީ 40 އަހަރު ފުރޭ އަހަރެވެ.

3. ސްކޫލު ބެޖު/ލޯގޯ، ދިދަ

4. ސްކޫލުގެ ކުލަ:

ފެހިކުލަ

5. ވިޝަން އަދި މިޝަން

ވިޝަން (ތަޞައްވުރު)

"ދ.އަތޮޅުމަދަރުސާގެ ޤާބިލުޖަހާ އިލްމީގޮތުން މަތީ ހުނަރުވެރިކަމާއެކު ވާސިލުވުމަށް މަގުފަހިކޮށްދީ، ދަރިވަރުންނާއި މުވައްޒަފުންގެ ކުރިއެރުމަށާއި ތަރައްޤީއަށް އެންމެމަތިދަރަޖައަކަށް މަސައްކަތްކުރަމުންދާއިރު އުފާވެރިކަމުގެ ބަހައްޓާ ފުރިހަމަކަން ހިމާޔަތްކޮށްދީ ރައްކާތެރިކޮށްދިނުމާއެކު އެކަކުއަނެކަކަށް، އިހުތިރާމްކޮށް، އަޚްލާޤު، އާދާބު، އުފާވެރި މާޙައުލެއްގައި މިމަދަރުސާގެ ޤާބިލުކަމުގެ ފުޅާކަން."

މިޝަން (ތަސަދުރި)

މިމަދަރުސާގެ ކޮންމެ ދަރިވަރަކީ އިސްލާމްދީނާއި ދިވެހިރާއްޖޭގެ ޤާނޫނުތަކާއި ގަވާއިދުތަކަށް ހުރުމަތްތަކަށް ތަރިކާތަކަށް މަޤުބޫލު ތަރުބިއްޔަތާއި ތަޢުލީމު ތަރުބިއްޔަތު ލިބިފައިވާ ހަރުދަނާ ކުއްޖަކަށްވުމެވެ.

admin@dhatollschool.edu.mv :އީމެއިލް 7952915 :ފޯނު ދ. މީދޫ :އެޑްރެސް

6. ސްކޫލު މޮޓޯ / ސްކޫލް ލަވަ

މި ސްކޫލުގެ މޮޓޯއަކީ " ލާން ޓު ލިވް- ލިވް ޓު ލާން". "ދިރިއުޅުމަށްޓަކައި އުގެނުން. އުގެނުމަށްޓަކައި ދިރިއުޅުން. "

އިނގިރޭސިބަހުންނަމަ، “Learn To Live, Live To Learn” އެވެ.

މިމޮޓޯގެދަށުން މި މަދަރުސާގެ ކޮންމެ ދަރިވަރަކަށްވެސް އިލްމު އުގެނުމަށް ދަހިވެތިވުމާ ކިޔެވުމަށް ގަދައަޅައި މަސައްކަތްކޮށްދޭ އިލްމު އުގެނުމުގައި ދެމިހުންނަ ފަރުދަކަށް ހެދުމާއެކު އިސްލާމްދީނަށް ބުރަވެތިބަރާނަހިތާ ދިވެހިންގެ ރިވެތިއާދަކާދަތަކާއި ސަޤާފަތްދިރުވައި އާދާބު ދިވެހިންގެ އަމިއްލަވަންތަކަން ރައްކާތެރިކުރުމަށް މަސައްކަތްކުރާ ތިމާގެއަމިއްލަ ދިރިއުޅުމުގެ ހުރިހާ ދާއިރާއެއްގައި ބިންގާ ކުރިއެރުވުމަށް މަސައްކަތްކުރާ ތިމާގެ އާއިލާއާއި މުޖުތަމަޢަށް ލާބައާއި މަންފާކުރާނެ ހެޔޮލަފާ ޒިންމާދާރު ފަރުދަކަށް ހެދުމެވެ.

6.1 ސްކޫލު ލަވަ

ދިރިއުޅުމަށްޓަކައި އުނގެނޭތޯ!

ދިރިއުޅުމަށްޓަކައި އުނގެނޭތޯ ! އުނގެނުމަށްޓަކައި ދިރިއުޅޭތޯ !
ދާނީ އަތޮޅު މަދަރުސާ ކުރިއަށް ނެގޭ މި ޝައުގުވެރި ދަތުރުވެސް އެދޭ
ހިތާއި ތޫނުން ފިސާރި ކުރިގެން ހިނގާނީ ބާބިލްކުރަން އަބަދުމަވެސް
****
އިލާހީ އެންމެހާ ވާޖިބުތަކަށް އިސްކަން ދީގެން
ރިޔާސަތުން ބަލާއި ތަފާތުވާ ދިވެހިންގެ ޘަޤާފަތުގައި
ހިނގާނީ ވަމާ ކުރަ ބައިތަކަށް ދިރާސާކުރަން މި ދީން ޘަޤާފާ
ހިތާއި ތޫނުން ފިސާރި ކުރިގެން ހިނގާނީ ބާބިލްކުރަން އަބަދުމަވެސް

ސްކޫލުގެ ރިވެތި ގަހަނާއަކަށް އަގާ ޖީނަރީ އެހީ ވެވިގެން
އެޅުމުގެ ޒުވާނަށް ނަގަން ފަންނުތަކަށް ހުނަރު ހިނގާ ދެފާ
ސްކޫލަށް ރީތި ނަން ހޯދާ ދިނުން މި ބަޖުމަކަށް ހަދަމާ
ހިތާއި ތޫނުން ފިސާރި ކުރިގެން ހިނގާނީ ބާބިލްކުރަން އަބަދުމަވެސް

ޒުވާ ޒުރިހަމަ ދުވަހުން ސިއްރަތުގައި ތާއަބަދު ތިބެގެން
މުރާލިވާ ކުލަވަރުގެ މައިދާނުތަކާ ރިލުމާއި ޒަންނުތަކުން
ދުރާ ގޮތުން ހިނގާ ހުނަރުން މަސްދުތަކަށް ވިދާލާހުން
ހިތާއި ތޫނުން ފިސާރި ކުރިގެން ހިނގާނީ ބާބިލްކުރަން އަބަދުމަވެސް

ޖަމާނީ އެއްސަފުގައި ވިސްނުމާ ޒިކުރާ ތަރައްޤީކުރަން
ޖަމާއަތްތަކާއި މުޅި ޤައުމަށް ނަފާއާ ލާބަ ހެރިގޮތުގައި
ވަމާގެ ކުރާ އަހާ ޝަރަފާ ދަރިންތަކާކުރަ ބަހާ އަދަލުން
ހިތާއި ތޫނުން ފިސާރި ކުރިގެން ހިނގާނީ ބާބިލްކުރަން އަބަދުމަވެސް

7. ކިޔަވައިދިނުމާ ބެހޭ

7.1 ސުޕަވައިޒަރީ އިސްޓާފް ހަރަކާތްތެރިވާ ބޯޑުތައް. (އެސް.އެމް.ޓީ)

ނަން	އަދާ ކުރާ ޒިންމާ		ފޯނު ނަންބަރު
އިސްމާއީލް ޝާކިރު	ޕްރިންސިޕަލް		9118278
އާއިޝަތު މަޢުރީން (އެޑްމިނިސްޓްރޭޓިވް އޮފިސަރ)	އެޑްމިން އިންޗާރޖް		7896554
ނަން	**ރަސްމީ މަސައްކަތު ގަޑި**	**އަދާ ކުރާ ޒިންމާ**	**ފޯނު ނަންބަރު**
އަޙްމަދު ޝަރީފް (ލީޑިންގ ޓީޗަރ)	މެންދުރު ދަންފަޅި (12:45 – 6:45)	ކީ ސްޓޭޖް 2 އަދި ފައުންޑޭޝަން ސެކްޝަން އިންޗާރޖް	7757745
އިސްމާއީލް ޝަފީޤު (ލީޑިންގ ޓީޗަރ)		ކީ ސްޓޭޖް 3	7999963
ސާޖިދާ އަބްދުލްވަހާބު (ލީޑިންގ ޓީޗަރ)		ކީ ސްޓޭޖް 4 އަދި 5	7737782
އާމިނަތު މޫސާ (ލީޑިންގ ޓީޗަރ)		ކީ ސްޓޭޖް 1	7678765

7.2 ކިޔަވައިދޭ މާއްދާތައް

ގްރޭޑް	މާއްދާ
ފައުންޑޭޝަން ސްޓޭޖް (އެލް.ކޭ.ޖީ އަދި ޔޫ.ކޭ.ޖީ)	ހިސާބު، އިނގިރޭސި، ދިވެހި، އިސްލާމް، ސޯޝަލް ސްޓަޑީޒް، ސައިންސް، ފިޒިކަލް، ކްރިއޭޓިވް އާޓްސް، ހެލްތު އެންޑް ޕީ.އީ
ކީ ސްޓޭޖް 1 (ގްރޭޑް 1 ން 3 އަށް)	ހިސާބު، އިނގިރޭސި، ދިވެހި، އިސްލާމް، ސޯޝަލް ސްޓަޑީޒް، ސައިންސް، ފިޒިކަލް، ކްރިއޭޓިވް އާޓްސް، ހެލްތު އެންޑް ޕީ.އީ
ކީ ސްޓޭޖް 2 (ގްރޭޑް 4 ން 6 އަށް)	ހިސާބު، އިނގިރޭސި، ދިވެހި، އިސްލާމް، ސޯޝަލް ސްޓަޑީޒް، ސައިންސް، ފިޒިކަލް، ކްރިއޭޓިވް އާޓްސް، ހެލްތު އެންޑް ޕީ.އީ
ކީ ސްޓޭޖް 3 (ގްރޭޑް 7 އަދި 8)	ހިސާބު، އިނގިރޭސި، ދިވެހި، އިސްލާމް، ސޯޝަލް ސްޓަޑީޒް، ބިޒްނަސް ސްޓަޑީޒް، ޖިއޮގްރަފީ ސައިންސް، ފިޒިކަލް، ކްރިއޭޓިވް އާޓްސް، ހެލްތު އެންޑް ޕީ.އީ
ކީ ސްޓޭޖް 4 (ގްރޭޑް 9 އަދި 10)	ހިސާބު، އިނގިރޭސި، ދިވެހި، އިސްލާމް، ބިޒްނަސް ސްޓަޑީޒް، ބަޔޮލަޖީ، އެކައުންޓިންގ، ކެމިސްޓްރީ ، ފިޒިކްސް، އިކޮނޮމިކްސް، ޓޫރިޒަމް، ބޮޓަނީ، ޓްރެވަލް އެންޑް ޓޫރިޒަމް
ކީ ސްޓޭޖް 5 (ގްރޭޑް 11 އަދި 12)	ހިސާބު، ދިވެހި، އިސްލާމް، ބިޒްނަސް ސްޓަޑީޒް، ބަޔޮލަޖީ، އިކޮނޮމިކްސް، އެކައުންޓިންގ، ކެމިސްޓްރީ، ޓޫރިޒަމް، އެކައުންޓިންގ، އިނގިރޭސި، ބޮޓަނީ

7.3 އެސެސްމެންޓް ދެވޭ އުސޫލު

- ދަރިވަރުންނަށް ހާސިލުވި މިންވަރު ބަލާނީ އެޗީވްމެންޓްގައި ކިރަވައިދިނުމަށް ހަމަޖެހިފައިވާ ހުނަރުތައް ކިރަވައިދެވުމުގެ ދަށުން ނުވަތަ ކިރަވައިދީ ނިމުމުންނެވެ.
- އެސެސްމެންޓް ދިނުމުގައި އަމަލު ކުރާނީ މިނިސްޓްރީ އޮފް އެޖުކޭޝަން އިން އެސެސްމެންޓް ދިނުމަށް ކަނޑައަޅާފައިވާ އުސޫލާ އެއްގޮތަށެވެ.

7.3.1 ތަންފީޒުކުރާނެ މައިގަނޑު ޤާބިލިއްޔަތުތައް

ދ.އަތޮޅު މަދަރުސާގައި ދަރިވަރުންގެ ޤާބިލިއްޔަތުތައް ތަންފީޒުކުރާނީ ދިވެހިރާއްޖޭގެ ގައުމީ މަންހަޖުގައި ހިމެނޭ މައިގަނޑު 8 ޤާބިލިއްޔަތު ހިމަނައިގެންނެވެ.

7.3.2 އެކި ކީސްޓޭޖްތަކުގައި ފެންވަރު ބަލައި، ވަޒަންކުރުމަށް ހަމަޖެހިފައިވާ ގޮތް

މަރުޙަލާ	ނަގާ އެސެސްމަންޓްގެ ވައްތަރުތައް އަދި މުޤައްރަރުގެ، ކިޔަވައިދޭ ބައިތަކުން އެސެސްމަންޓް ނަގާނެ ގޮތައި މިންވަރު
ޝާމިލުކުރުމުގެ ސިޔާސަތުގައި ހިމެނިފައިވާ ގިންތިތަކުގެ ދަރިވަރުން	އިންޑިވިޖުއަލައިޒްޑް އެޑިއުކޭޝަން ޕްލޭން (އައި.އީ.ޕީ)
ފައުންޑޭޝަން ސްޓޭޖް	އެސެސްމަންޓް ފޮރ ލަރނިންގ (ފޯމެޓިވް އެސެސްމަންޓް)
ކީ ސްޓޭޖް 1 (ގްރޭޑް 1،2،3)	އެސެސްމަންޓް ފޮރ ލަރނިންގ (ފޯމެޓިވް އެސެސްމަންޓް)
ކީ ސްޓޭޖް 2 (ގްރޭޑް 4،5،6)	އެސެސްމަންޓް ފޮރ ލަރނިންގ (ފޯމެޓިވް އެސެސްމަންޓް)
ކީ ސްޓޭޖް 3 (ގްރޭޑް 7،8)	އެސެސްމަންޓް ފޮރ ލަރނިންގ (ފޯމެޓިވް އެސެސްމަންޓް)
	އެސެސްމަންޓް އޮފް ލަރނިންގ (ސަމެޓިވް އެސެސްމަންޓް)
ކީ ސްޓޭޖް 4 (ގްރޭޑް 9،10)	އެސެސްމަންޓް ފޮރ ލަރނިންގ (ފޯމެޓިވް އެސެސްމަންޓް)
	އެސެސްމަންޓް އޮފް ލަރނިންގ (ސަމެޓިވް އެސެސްމަންޓް)
ކީ ސްޓޭޖް 5 (ގްރޭޑް 11،12)	އެސެސްމަންޓް ފޮރ ލަރނިންގ (ފޯމެޓިވް އެސެސްމަންޓް)
	އެސެސްމަންޓް އޮފް ލަރނިންގ (ސަމެޓިވް އެސެސްމަންޓް)

ނޯޓް: ގްރޭޑް 10 އަދި ގްރޭޑް 12 ނިމުމުން، ދައުލީ ފެންވަރުގައި ނަގާ އިމްތިޙާނުގައި ކޮންމެ ކުއްޖަކުވެސް ބައިވެރިވާން ވާނެއެވެ.

7.3.3 އެސެސްމަންޓް އޮފް ލަރނިންގ (ސަމެޓިވް އެސެސްމަންޓް) ގައި ދެވޭ އިމްތިޙާން ކަރުދާސްތަކުގެ ދިގުމިން

މަރުޙަލާ	ވަގުތު
ކީ ސްޓޭޖް 3 (ގްރޭޑް 7،8)	2 ގަޑި އިރުކޮޅު ދިގު ނުވާގޮތަށް
ކީ ސްޓޭޖް 4 (ގްރޭޑް 9،10)	އެ މާއްދާއަކަށް ކެމްބްރިޖް އައި.ޖީ.ސީ.އެސް.އީ، ނުވަތަ ޖީ.ސީ.އީ އޯ-ލެވެލް ނުވަތަ އެސް.އެސް.ސީ އިމްތިޙާނުގެ ކަރުދާހަކަށް ކަނޑައަޅާފައިވާ ވަގުތަށްވުރެ ދިގު ނުވާގޮތަށް.
ކީ ސްޓޭޖް 5 (ގްރޭޑް 11،12)	އެ މާއްދާއަކަށް އެޑެކްސެލް އައި.އޭ.އެލް، ނުވަތަ އެޗް.އެސް.ސީ، އިމްތިޙާނުގެ ކަރުދާހަކަށް ކަނޑައަޅާފައިވާ ވަގުތަށްވުރެ ދިގު ނުވާގޮތަށް

7.3.4 އިމްތިޙާނުތައް ގްރޭޑްތަކުގައި އަހަރުފުރާނެ ގޮތް

ގްރޭޑް	އިމްތިޙާނުކުރާ ގޮތް	ފެންވަރުބެލުމަށް ވަޒަންކުރުމަށް ހަމަޖެހިފައިވާ ގޮތް (ފުރަތަމަ ޓާރމް އާއި ދެވަނަ ޓާރމް
ކީ ސްޓޭޖް 3 (ގްރޭޑް 7، 8)	އެސެސްމަންޓް ފޮރ ލާރނިންގ (މުޤައްރަރުގެ ހުރިހާ ބައިތަކެއް ހިމަނައިގެން ދާއިމީގޮތުގައި ކޮންޓިނިއަސް އެސެސްމަންޓް ގެންދިއުން)	އައުޓްކަމްސް / އޮބްޖެކްޓިވްސް، ނުވަތަ މާއްދާއިން ހާސިލް ކުރަންޖެހޭ މިންވަރުތަށް ހާސިލްވީ މިންވަރު އަންގައިދިނުން
	މުޤައްރަރުގެ ބައިތައް ހިމަނައިގެން އިމްތިޙާން ކުރެވޭނެ ވަގުތު 120 މިނިޓުގެ އިތުރު ނުވާގޮތުގެ މަތިން އިމްތިޙާން ކުރެވޭނެ ޖުމްލަ މާކުސް 60 މާކްސްކަމުގައި ހަމަޖެއްސައިގެން އިމްތިޙާން ދިނުން. (އެސެސްމަންޓް އޮފް ލާރނިންގ ނުވަތަ ސަމަށިވް އެސެސްމެންޓް)	60 މާކުސް ގެ ޕޭޕަރުން ލިބުނު މިންވަރު
	ކީ ސްޓޭޖް 3 ގެ ދަރިވަރުންނަށް އިމްތިޙާން ތާވަލުކުރެވޭނީ ތިރީގައި ބަޔާންކޮށްފައިވާ 6 މާއްދާއިންނެވެ. އެ މާއްދާތަކަކީ: 1- އިސްލާމީ ތަރިބިއްޔާ 2- ދިވެހި ބަސް 3- އިނގިރޭސި 4- ހިސާބު 5- ސައިންސް 6- ބިޒްނަސް ސްޓަޑީޒް އޭގެ އިތުރުން ތިރީގައި ބަޔާންކޮށްފައިވާ 4 މާއްދާއިން ސަމަށިވް އެސެސްމަންޓްގެ ބައިތައް މި ގްރޭޑްތަކުގައި ނަގާނީ ކުލާހުގައި ދެވޭ އެސެސްމަންޓްތަކުންނެވެ. އެގޮތުން ގިނަވެގެން ދޭނީ 3 އެސެސްމަންޓް، އަދި މަދުވެގެން 2އެސެސްމަންޓެވެ. އެ މާއްދާ ތަކަކީ: 1) ފުރުޤާން 2) ކްރިއޭޓިވް އާރޓްސް 3) ހެލްތު އެންޑް ފިޒިކަލް އެޑިއުކޭޝަން 4) ސޯޝަލް ސްޓަޑީޒް ދަރިވަރުންގެ ރިޕޯޓް ކާޑުގައި ހިމަނާނީ މި އެސެސްމަންޓްތަކުން ދަރިވަރު ލިބި މާކްސްތަކުން ކުރުދާހުގައި ކަނޑައަޅައިފައިވާ ގޮތަށް 60 މާކްސްގެ ތެރެއިން ދަރިވަރުން ހާސިލްކުރާ ޖުމްލަ މާކުހެވެ.	
ކީ ސްޓޭޖް 4 (ގްރޭޑް 9، 10)	އެސެސްމަންޓް ފޮރ ލާރނިންގ (ފޯމެޓިވް އެސެސްމަންޓް، މުޤައްރަރުގެ ހުރިހާ ބައިތަކެއް ހިމަނައިގެން ދާއިމީ ގޮތުގައި ކޮންޓިނިއަސް އެސެސްމަންޓް ގެންދިއުން)	އައުޓްކަމްސް/ އޮބްޖެކްޓިވްސް، ނުވަތަ މާއްދާއިން ހާސިލްކުރަންޖެހޭ މިންވަރުތަށް ހާސިލްވީ މިންވަރު އަންގައިދިނުން
	އެސެސްމަންޓް އޮފް ލާރނިންގ (ސަމަށިވް އެސެސްމަންޓް)	ކެމްބްރިޖް އައި.ޖީ.ސީ.އެސް.އީ، ޖީ.ސީ.އީ. އޯ-ލެވެލް، ނުވަތަ އެސް.އެސް.ސީ. އިމްތިޙާންތަކުގެ ކުރުދާހުގައި ކަނޑައަޅާފައިވާ ގޮތަށް މާކްސް

		ކަނޑައެޅުން، ރިޕޯޓް ފޮތުގައި މާކްސް ލިބޭނީ އެ މާއްދާއަކަށް ކަނޑައެޅިފައިވާ އިމްތިޙާން ކަރުދާސްތަކުގެ ޖުމްލަ މާކްސް 100% އެއްވަރުކޮށް ދަރިވަރަށް ލިބުނު މާކްސް ޕަސެންޓަކަށް ބަދަލުކުރުމުން، ދަރިވަރަށް ލިބުނު މާކްސްގެ ޕަސެންޓޭޖް.
	ޓާސްކް ޝީޓް 4 ގެ ދަރިވަރުން އިމްތިޙާނުތަކުގައި ކާމިޔާބު ސިލަބަހުގައި ހިމެނޭ މާއްދާތަކާއި ދުވަހު އަދި އިސްލާމްދީނާއި. ޤުރުއާން، މި މާއްދާއިން ފުންކޮށްބެލުމަށް ވަޒަންކުރާނީ އެސް.އެސް.ސީ.އިމްތިޙާނުގެ އުސޫލުތަކުގެ މައްޗަށް ބިނާކޮށްގެންވާ އެސެސްމަންޓް، ނަމަވެސް ރޫބްރިކާ މަސައްކަތާއި ހަވާލާކޮށްގެންނެވެ.	
ޓާސްކް ޝީޓް 5 (ގްރޭޑް 11، 12)	އެސެސްމަންޓް ފޯރ ލާރނިންގ (ފޯމެޓިވް އެސެސްމަންޓް)	ދާއިމީ ގްރޭޑުގައި މުޤައްރަރުގެ ބައިތައް ފުންވަރު ބަލައި، ވަޒަންކުރުން (ސްކޫލްތަކުގައި މިހާރުވެސް ފުންވަރު ބަލައި، ވަޒަންކުރާގޮތަށް)
	އެސެސްމަންޓް އޮފް ލާރނިންގ (ސަމެޓިވް އެސެސްމަންޓް)	އެޑެކްސެލް އައި.އޭ.އެލް، ކޭމްބްރިޖް އޭ-ލެވެލް ނުވަތަ އެޗް.އެސް.ސީ. އިމްތިޙާން ތަކުގެ ކަރުދާސްތަކުގައި ކަނޑައަޅާފައިވާ ގޮތަށް މާކްސް ކަނޑައެޅުން، ރިޕޯޓް ފޮތުގައި މާކްސް ލިބޭނީ އެ މާއްދާއަކަށް ކަނޑައެޅިފައިވާ އިމްތިޙާން ކަރުދާސް ތަކުގެ ޖުމްލަ 100% އެއްވަރުކޮށް ދަރިވަރަށް ލިބުނު މާކްސް ޕަސެންޓަކަށް ބަދަލުކުރުމުން ދަރިވަރަށް ލިބުނު މާކްސްގެ ޕަސެންޓޭޖް.

7.4. އެކްސްޓްރާ ކްލާސް

- ❖ ދަރިވަރުންގެ ނަތީޖާ ރަނގަޅުކުރުމަށް، ނުވަތަ އިމްތިޙާނަށް ތައްޔާރުކުރުމަށް، ނުވަތަ ކޯސްފުރުން އުނގަންނައިދޭންޖެހޭ ބައެއް ފުރިހަމަ ކުރުމަށް ހިނގާ އިތުރު ކްލާސްތަކަށް ދަރިވަރަކު ހާޟިރުވުމަކީ އަނިވާރިކަމަކަށްވާތީ، އެ އަންގާ ގަޑިއަށް ހާޒިރުވާން ޖެހޭނެއެވެ.
- ❖ ދަރިވަރުން ހާޒިރުވާންޖެހޭނީ ސްކޫލް ޔުނިފޯމުގައެވެ.

7.5. ބެލެނިވެރިންނާ ބައްދަލުވުންތައް

- ❖ އާންމު އުސޫލެއްގެ ގޮތުން މަދުވެގެން ޓާރމަކު 2 ފަހަރު ޓީޗަރުން ބެލެނިވެރިންނާ ބައްދަލު ކުރައްވާނެއެވެ.
- ❖ މި ބައްދަލުވުންތަކުގެ ބޭނުމަކީ ދަރިވަރުން ކުރިއަރަމުން އަންނަ މިންވަރާ އަދި އިތުރުއެރީ ބޭނުންވާ ދާއިރާތައް ބެލެނިވެރިންނަށް އެނގުން ފުރުވައިދިނުމެވެ.
- ❖ އަދި މީގެ އިތުރުން ބެލެނިވެރިންނަށް ދަރިން ތަރުބިއްޔަތުކުރުމާ ގުޅޭ މައުލޫމާތު ދިނުމުގެ ބައްދަލުވުންތައް ބާއްވާނެއެވެ.
- ❖ ބެލެނިވެރިންނަށް އަންގަން ޖެހޭ އެންގުންތަކާއި ސަރކިއުލަރ ވައިބަރ ގްރޫޕު ފޯނު ކާޑުގެންނާއި ސޯޝަލް މީޑިއާ ބޭނުން ކޮށްގެންނެވެ.

8. ކޮމިއުނިކޭޝަން

8.1 ފޯނުކޯލް ކުރުމާއި ރިޕޯޓުކުރުން

- ❖ ދަރިވަރަކު އެއް ގަޑިއެއްގައި ރިޕޯޓް ކުރަންވީ ބެލެނިވެރިއާގެ އެދުމުގެ މަތިންނެވެ.
- ❖ ބެލެނިވެރިއާއަށް ދަރިވަރަކު ރިޕޯޓް ކުރުމަށް އެދޭނީ ގާތުން ބަޔާންކޮށް ދޫކުރެވިގެންނެވެ.
- ❖ ބެލެނިވެރިޔާ އެކަން ލިޔުމުން ސްކޫލަށް އަންގަން ވާނެއެވެ. އަދި ދަރިވަރު ރިޕޯޓް ކުރުމަށް ބެލެނިވެރިއާގެ ހުއްދަ މިނިސްޓްރީ އޮފް އެޑިއުކޭޝަނުން ލިޔުމުން ހުއްދަ ލިބުމުންނެވެ.

9. އިނާމު ދިނުމުގެ އުސޫލު

- ❖ އަހަރީ އިނާމު ދިނުމުގައި ބަލާނީ މިނިސްޓްރީ އޮފް އެޑިއުކޭޝަނުން އެކުލަވާލާފައިވާ " ސްކޫލު ތަކުގެ އަހަރީ އިނާމު ދިނުމުގެ އުސޫލު" އަށެވެ.
- ❖ އިތުރު ހަރަކާތް ތަކުގައި އިނާމު ދެވޭނީ ސްކޫލުގެ "އިތުރު ހަރަކާތްތަކުގެ އިނާމާއި ހަމަޖެއްސުން ދިނުމުގެ އުސޫލު" އާއި އެއްގޮތަށެވެ.

އަހަރީ އިމްތިޙާނު ދިނުމުގައި ދަރިވަރުންގެ ހާޒިރާޖެހޭގެ ފާހަގަކުރުމުގެ ގޮތުން ދޭނީ ތިރީގައި ބަޔާންކޮށްފައިވާ ޕޭޕަރުތަކެވެ.

ޕޭޕަރު	މަރުޙަލާ
ޕްރޮގްރެސް ޕޭޕަރު	ފައުންޑޭޝަން ސްޓޭޖުން ފުރިގެން ކީސްޓޭޖް 2އަށް
ޤުރުއާން ޕޭޕަރު	
ހިސާބު ޕޭޕަރު	
ޢަރަބި ޕޭޕަރު (ފައުންޑޭޝަން ސްޓޭޖުން ފުރިގެން ކީސްޓޭޖް 2ގެ ހާއްސަ އެދި އަށް ބޭނުންވާ ދަރިވަރުންނަށް)	
ދިވެހި ޕޭޕަރު	
އިސްލާމް ޕޭޕަރު	
އާޓް އެންޑް ޑިޒައިން ޕޭޕަރު	
މަސައްކަތްތެރިކަމުގެ ޕޭޕަރު	
ސްޕޯޓްސް ޕޭޕަރު	
ކޮމިއުނިޓީ ޕޭޕަރު	
ޖެނެރަލް އެކަޑެމިކް ޕޭޕަރު 1. ޕްރޮގްރެސް ޕްރެކްޓިސް 2. ސަބްޖެކްޓް ޕްރެކްޓިސް 3. ޖެނެރަލް ޕްރޮފިޝަންސީ ޕްރެކްޓިސް 4. އެނަލިސްޓިކް ޕްރެކްޓިސް	ކީސްޓޭޖް 3ން ކީސްޓޭޖް 5އަށް
ސްޕެޝަލް އެކަޑެމިކް ޕޭޕަރު 1. ޓޮޕް އެޕްލައިޑް ޕޭޕަރު (ނަޝަނަލް ލެވެލް) 2. ޓޮޕް އެޕްލައިޑް ޕޭޕަރު (ސްކޫލް ލެވެލް - އޭ ލެވެލް) 3. ޓޮޕް އެޕްލައިޑް ޕޭޕަރު (ސްކޫލް ލެވެލް - އޯ ލެވެލް) 4. ޕްރެޒެންޓޭޝަން ޕޭޕަރު ނުވަތަ ޕްރެޒެންޓޭޝަން ޕޭޕަރު 5. ބިޒްނަސް ޕޭޕަރު	
ދުނިޔެ އެކްޓިވިޓީ ޕޭޕަރު (ކީސްޓޭޖް 4ން 5ގެ ދަރިވަރުންނަށް)	
ކެރެކްޓަރ ޕޭޕަރު	
ޤުރުއާން ޕޭޕަރު	
ހިސާބު ޕޭޕަރު	
ޢަރަބި ޕޭޕަރު (ކީސްޓޭޖް 3ން ކީސްޓޭޖް 5އަށް ހާއްސަ އެދި އަށް ބޭނުންވާ ދަރިވަރުންނަށް)	
ދިވެހި ޕޭޕަރު	
އިސްލާމިއްޔާ ޕޭޕަރު	
އާޓް އެންޑް ޑިޒައިން ޕޭޕަރު	
މަސައްކަތްތެރިކަމުގެ ޕޭޕަރު	
ސްޕޯޓްސް ޕޭޕަރު	
ކޮމިއުނިޓީ ސަރވިސް ޕޭޕަރު	
ހިސާބުގެ ތަފާތު ގޮތުގެ ދަރިވަރުންގެ ޕޭޕަރު (ގްރޭޑް 10 އަދި 12 ނިންމާ ދަރިވަރުންގެ ތެރެއިން ހިސާބު ގޮތަށް ދައްކާ ގްރޭޑް 3 ދަރިވަރުން)	

ދ. އަތޮޅު މަދަރުސާ، ދ. މީދޫ ފޯނު: 7952915 އީމެއިލް: admin@dhatollschool.edu.mv

10· އިތުރު ހަރަކާތްތަކުގެ އިނާމާއި ހަދާނީލިޔުން ދިނުމުގެ އުސޫލު

މިއީ ދ. އަތޮޅު މަދަރުސާގެ ކުލަބް ތަކުން ހިންގާ އިތުރު ހަރަކާތްތަކުގެ ވަނަތަކަށް އިނާމް އަދި ހަދާނީ ލިޔުން ދިނުމުގައި ގެންގުޅޭނެ މިންގަނޑުތައް އަންގައިދޭ އުސޫލެކެވެ. މިފަދަ އުސޫލެއް ގާއިމު ކުރުމުގެ މައިގަނޑު މަޤްސަދަކީ ދަރިވަރުންގެ ޝަޚްސިއްޔަތު ބިނާކޮށްދިނުމާއި، ހުނަރު ހުރި ދަރިވަރުންނަށް ބޮޑުމިނުގައި ހަމަހަމަކަމާއެކު، ދަރިވަރުންނަށް އިނާމު ދިނުމުގެ އުސޫލެއް ގާއިމުކުރުމެވެ.

ވީމާ އިތުރުހަރަކާތްތަކުގެ އިނާމް ދެއްވުމުގައި އަމަލުކުރާނީ ތިރީގައި މިދަންނަވާ ނުކުތާތަކުގެ މައްޗަށެވެ.

1· ޓީމް ވަނަތައް

1·1 ޓީމް ހަރަކާތް ތަކުގައި 1 ވަނަ އަށް އަރާ ޓީމަކަށް ސެޓްފިކެޓް ދެވޭނެއެވެ.

1·2 ޓީމް ހަރަކާތް ތަކުގައި 2 ވަނަ އަށް އަރާ ޓީމަކަށް ސެޓްފިކެޓް ދެވޭނެއެވެ.

1·3 ޓީމް ހަރަކާތް ތަކުގައި 3 ވަނަ އަށް އަރާ ޓީމަކަށް ސެޓްފިކެޓް ދޭންވާނެއެވެ.

2· ވަކި ވަކި ދަރިވަރުންގެ ވަނަތައް

ވަކި ވަކި ދަރިވަރުން ބައިވެރިވާ ހަރަކާތްތަކުގައި ހޮވޭ އެންމެ މަތީ 3 ދަރިވަރުންނެވެ. އަދި ކޮންމެ ދަރިވަރަކަށް ސެޓްފިކެޓް ކަމުގައި އިނާމާއި ސެޓްފިކެޓް ދިނުމެވެ.

3· އަމިއްލަފަރާތްތަކުން އިނާމް ހުށަހެޅުއްވުން

3·1 ސްކޫލުގެ އަދި އިންތިޒާމީ ހަރަކާތުގެ މަސްލަހަތު ހިފެހެއްޓުމުގެ ގޮތުން، އަދި އިނާމުގެ ވަނަތައް މަޤްސަދާ އެއްގޮތްވާ ގޮތުގެ މަތިން އުޅެނީ ފަރާތްތަކުން އިނާމު ހުށަހެޅުއްވުމުގެ ފުރުސަތު ސްކޫލަށް ފުރުސަތު ދެވިގެން ދާނެއެވެ.

3·2 ނަގުދުފައިސާ ވައުޗަރުތަކަކީ، ވައިބަރަތަކާ ނުވަތަ ވައުޗަރުތަކަކީ އައްޔުނަކުރާ ގޮތަށް އިނާމް ހުށަހަޅުއްވުމުގެ ފުރުސަތު ނުދެވޭނެއެވެ.

3·3 މާއްދާ 4·1 ގައި ބަޔާން ކޮށްފައިވާ ފަދައިން އަހަރީ އިނާމް ދިނުމުގެ ހަފްލާގައި ސްކޫލުގެ ހުރިހާ ގޮތަކުން އެންމެ މަތީ ދަރިވަރަށް ސްކޫލުން ކަނޑައަޅާ މިންގަނޑެއްގެ އިނާމެއް ދަރުމަގައި ދަރިވަރު ސްޕޮންސަރ ކުރެވޭނީ ޖަމިއްޔާ / ކުލަބް އަދި ދަރުމަ މުއައްސަސާތަކުން ހުށަހެޅި ދާނެއެވެ.

4· ފައިސާގެ އިނާމް

4·1 ސްކޫލު ހުއްދަގެ ކުރިންނަކަށް އިނާމުގެ ގޮތުގައި ފައިސާ ނުވަތަ ކޭޝް ބަދަލު ދެއްވުމަކީ މަނާކަމެކެވެ.

5· އުސޫލަށް ބަދަލު ގެނައުން

5·1 މި އުސޫލަށް ބަދަލުގެނައުމަކީ ސްކޫލު މެނޭޖްމަންޓްގައި މަޝްވަރާ ކުރުމަށްފަހު ސްކޫލު މެނޭޖްމަންޓުންނެވެ.

5·2 އެއްވެސް އިސްލާހެއް ގެނެސްނަމަ ދިރާސީ އަހަރު ފެށުމުގެ އިތުރު ހަރަކާތްތައް ފެށުމުގެ ކުރިން އިސްލާހު ގެނެސްނިމެން ވާނެއެވެ.

11. ޓައިމްޓޭބަލް

- ސްކޫލުގައި ބޭނުންކުރަނީ އޮންލައިން ޓައިމްޓޭބަލެކެވެ. ހަފްތާ ކްލާސްތަކުގެ ޓައިމްޓޭބަލް އަދި ގެސްޓް ބަދަލުތައް ޓައިމްޓޭބަލްއިން ފެންނަން ހުންނާނެއެވެ. ޓައިމްޓޭބަލް ލިންކް އަކީ https://dhatollschool·edupage·org/timetable/
- އޮންލައިން ޓައިމްޓޭބަލަށް ބޭނުންކުރަން މައްސަލައެއް ދިމާވެއްޖެނަމަ ކްލާސްޓީޗަރުން، ޕްރިންސިޕަލާއި ޓައިމްޓޭބަލްއެއް ވަގުތީ ގޮތުން ދަރިވަރުންނާ ހަވާލުކުރާނެއެވެ.

12. ޔުނިފޯމް ގަވައިދު

12.1 ފައުންޑޭޝަން ސްޓޭޖު (އެލް.ކޭ.ޖީ / ޔޫ.ކޭ.ޖީ) ގެ ފިރިހެން ދަރިވަރުންގެ ރަސްމީ ޔުނިފޯމް

ކަޅު ފަތްލޫން ބުރި
(ފުރަގަހުން ރަބަރުޖަހާފައި)

ކަޅު ފަތްލޫން ބުރި
(ކުރިމަތި)

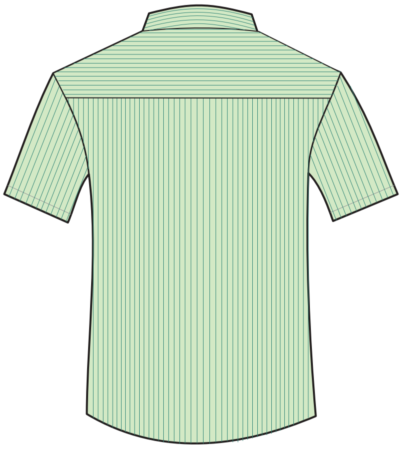
އަތްކުރު، މަޑު ފެހި މައިގަނޑެއްގައި ،
ގަދަފެހި ރޮނގުދެމި ގަމީސް
(ފުރަގަސް)

އަތްކުރު، މަޑު ފެހި މައިގަނޑެއްގައި ،
ގަދަފެހި ރޮނގުދެމި ގަމީސް
(ކުރިމަތި)

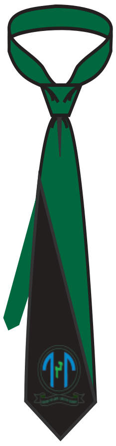
-ނަމޫނާގައިވާގޮތަށް
ފެހިކުލައި، ކަޅު
ކުލައިގެ އާދައިގެ
ދިގު ބައި
- ބައިގެ ދިގުމިން
ބަރައްބަރުވާނީ
ބެލްޓާ ހިސާބަށް

ކަޅު ބެލްޓު

ކަޅު ބޫޓު

ކަޅު އިސްޓޮކިން

1. ގަމީސް ހުންނަންވާނީ ދަނޑަށް ބަހާފައެވެ. އަދި ބެލްޓު އަޅަން ޖެހޭނެއެވެ.
2. ގަމީސްފަހާ ފޮތިކޮޅާއި ، ފަތްލޫންބުރި ފަހާ ފޮތި އަދި ބައި ލިބެންހުންނާނީ މާލޭގައި ހުންނަ އޭޑީކޭ ފިހާރައިންނެވެ.
3. ވަކި ތަނަކުން ޔުނިފޯމް ފަހަމުން ސްކޫލުން ބާރުއަޅާކަމެއްނޫނެވެ.

12.2 ފައުންޑޭޝަން ސްޓޭޖު (އެލް.ކޭ.ޖީ / ޔޫ.ކޭ.ޖީ) ގެ އަންހެން ދަރިވަރުންގެ ރަސްމީ ޔުނިފޯމު

އަތްކުރު، މަޑުފެހި މައިގަނޑެއްގައި ، ގަދަފެހި ރޮނގުދަމި ގަމީސް

(ކުރިމަތި)

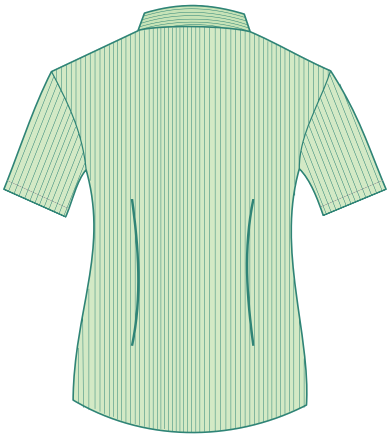

އަތްކުރު، މަޑުފެހި މައިގަނޑެއްގައި ، ގަދަފެހި ރޮނގުދަމި ގަމީސް

(ފުރަގަސް)

ފެހި ކަނޑުފެހި ސްކާޓް

(ދެފަރާތް އެއްގޮތަކަށް)

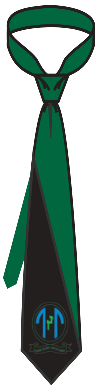

-ނަމޫނާގައިވާގޮތަށް ފެއްސާއި، ކަޅު ކުލައިގެ އާދައިގެ ދިގު ޓައި

- ޓައިގެ ދިގުމިން ބަހައްޓަންވާނީ ބެލްޓާ ހިސާބަށް

ކަޅު އިސްޓޮކިން

ކަޅު ބޫޓު

ކަޅު ބެލްޓު

1. އަތޮޅުގެ ޔުނިފޯމު ލެވޭނީ ހަމައެކަނި ބުރުގާ އަޅާ ކުދިންނަށެވެ.
2. ގަމީސް ހުންނަންޖެހޭނީ ދަށަށް ޖަހާފައެވެ. އަދި ބެލްޓު އަޅަންޖެހޭނެއެވެ.
3. ގަމީސްފަހާ ފޮށްޓާއި، ތިރި ފަހާ ފޮށްޓާއި ، ޓައި ލިބެންހުންނާނީ މާލޭގައި ހުންނަ ޝޮޕީ ފާހަރައިންނެވެ.
4. ސްކާޓުގެ ދިގުމިން ބަހައްޓަންވީ ކަކުލާ ހަމައަށެވެ.
5. ސްކާޓުގައި ކަންފަތުމާއި، ނަފާމުން ވަނީ އިސްތިރިކާރަން ދޫކޮށްލާފައެވެ.
6. ވަކި ތަނަކުން ޔުނިފޯމު ފެހުމަކީ ސްކޫލުން ބާރުއަޅާކަމެއް ނޫނެވެ.

admin@dhatollschool.edu.mv :އީމެއިލް 7952915 :ފޯން ދ. އަތޮޅު މަދަރުސާ، ދ. ކުޑަހުވަދޫ

12.3 ގްރޭޑް 1 އިން ފެށިގެން މަތީގެ ފިރިހެން ދަރިވަރުންގެ ރަސްމީ ޔުނިފޯމް

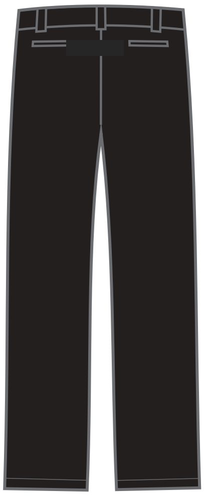

ކަޅު ފަޓުލޫނު
(ފުރަގަސް)

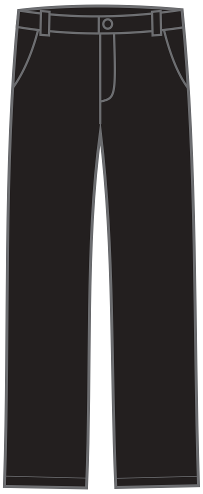

ކަޅު ފަޓުލޫނު
(ކުރިމަތި)

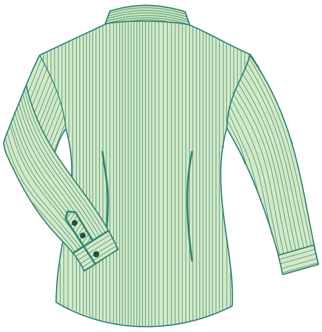

އަތްދިގު، މަޑުފެހި މައިގަނޑެއްގައި ،
ގަދަފެހި ރޮނގުދެމި ގަމީސް
(ފުރަގަސް)

އަތްދިގު، މަޑުފެހި މައިގަނޑެއްގައި ،
ގަދަފެހި ރޮނގުދެމި ގަމީސް
(ކުރިމަތި)

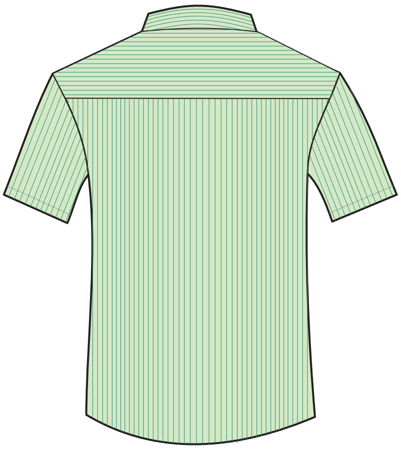

އަތްކުރު، މަޑުފެހި
މައިގަނޑެއްގައި ،
ގަދަފެހި ރޮނގުދެމި ގަމީސް
(ފުރަގަސް)

އަތްކުރު، މަޑުފެހި
މައިގަނޑެއްގައި ،
ގަދަފެހި ރޮނގުދެމި ގަމީސް
(ކުރިމަތި)

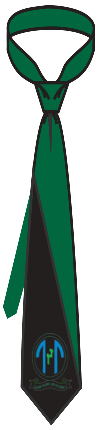

-ނަމޫނާގައިވާގޮތަށް
، ފެއްސާއި، ކަޅު
ކުލައިގެ އާދައިގެ
ދިގު ޓައީ
- ޓައީގެ ދިގުމިން
ބަހައްޓަންވާނީ
ބެލްޓާ ހިސާބަށް

ކަޅު ބެލްޓު

ކަޅު ބޫޓު

ކަޅު އިސްޓޮކިން

1. ޔުނިފޯމުގެ އަތް ދިގުކުރުމާއި ، އަތް ކުރުކުރުމަކީ އިޚްތިޔާރީ ކަމެކެވެ.
2. ގަމީސް ހުންނަންޖެހޭނީ ދަށަށް ޖަހާފައެވެ. އަދި ބެލްޓު އަޅަން ޖެހޭނެއެވެ.
3. ގަމީސްފަހާ ފޮތިތަކާއި ، ފަޓުލޫނު ފަހާ ފޮތި އަދި ޓައި ލިބެންހުންނާނީ މާލޭގައި ހުންނަ ޗާލީ ފިހާރައިންނެވެ.
4. ވަކި ތަނަކުން ޔުނިފޯމު ފެހުމަކީ ސްކޫލުން ބާރުއަޅާކަމެއްނޫނެވެ.

ދ. އަތޮޅު މަދަރުސާ، ދ. މީދޫ ފޯން: 7952915 އީމެއިލް: admin@dhatollschool.edu.mv

12.4 ގްރޭޑް 1 އިން ފެށިގެން މަތީގެ އަންހެން ދަރިވަރުންގެ ރަސްމީ ޔުނިފޯމް

އަތްދިގު، މަޑުފެހި މައިގަނޑެއްގައި ، ގަދަފެހި ރޮނގުދުލި ގަމީސް
(ކުރިމަތި)

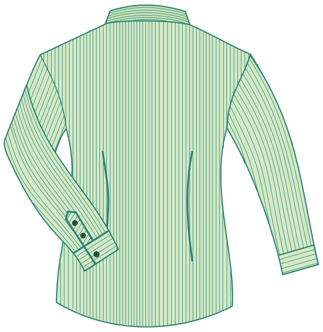

އަތްދިގު، މަޑުފެހި މައިގަނޑެއްގައި ، ގަދަފެހި ރޮނގުދުލި ގަމީސް
(ފުރަގަސް)

ކަޅު ބޮލާސް ހަރުވާލު
(ކުރިމަތި) (ފުރަގަސް)

އަތްކުރު، މަޑުފެހި މައިގަނޑެއްގައި ، ގަދަފެހި ރޮނގުދުލި ގަމީސް
(ކުރިމަތި)

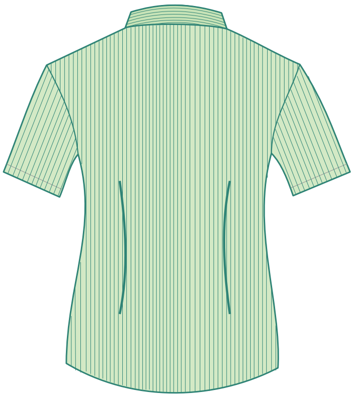

އަތްކުރު، މަޑުފެހި މައިގަނޑެއްގައި ، ގަދަފެހި ރޮނގުދުލި ގަމީސް
(ފުރަގަސް)

ގަދަ ފެހިކުލައިގެ ހިރި
(ދެފުށް އެއްގޮތަކަށް)

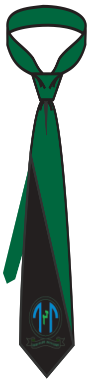

-ނަމޫނާގައިވާގޮތަށް
ފެހިއާއި، ކަޅު
ކުލައިގެ އާދައިގެ
ދިގު ބައި
- ބައިގެ ދިގުމިން
ބަހައްޓަންވާނީ ބޮލާށާ
ހިސާބަށް

ގަދަ ފެހިކުލައިގެ ކަށްބުރުގާ

ކަޅު އިސްޓޮކިން

ކަޅު ބެލްޓު

ކަޅު ބޫޓު

1. ޔުނިފޯމުގެ އަތް ދިގުކުރުމާއި ، އަތް ކުރުކުރުމަކީ އިޚްތިޔާރީ ކަމެއްކަމެވެ.
2. ގަމީސް ހުންނަންޖެހޭނީ ދަށަށް ޖަހާފައެވެ. އަދި ބެލްޓު އަޅަންޖެހޭނެއެވެ.
3. ގަމީސްފަދަ ހެދުމާއި، ބޮލާސް ފަދަ ހެދުމާއި، ހިރި ފަދަ ހެދުމާއި، ބައި އަދި ބުރުގާ ލިބެންހުންނާނީ މާލޭގައިހުންނަ އާޒާދު ފިހާރައިންނެވެ.
4. ބުރުގާ އަޅާކަށިއން ޔުނިފޯމުގެ އަތް ދިގު ކުރަން ޖެހޭނެއެވެ.
5. ފައި ވަށަކުރުން ޔުނިފޯމު ފެހުމަކީ ސްކޫލުން ބާރުއަޅާކަމެއްނޫނެވެ.

ދ. އަތޮޅު މަދަރުސާ، ދ. މީދޫ ފޯނު: 7952915 އީމެއިލް: admin@dhatollschool.edu.mv

12.5 ޕްރިފެކްޓުންނާއި އިސް ދަރިވަރުންގެ ޔުނިފޯމުގައި ހުންނަންވާނޭގޮތުގެ ބަޔާނުތައް

12.6 ފައުންޑޭޝަން ސްޓޭޖު (އެލް.ކޭ.ޖީ / ޔޫ.ކޭ.ޖީ) ގެ ފިރިހެން ދަރިވަރުންގެ އެސެމްބްލީ ޔުނިފޯމް

ކުރިމަތި　　ފުރަގަސް

ފިރިހެން ދަރިވަރުންގެ ސްޕޯޓްބުރި

ކަޅުކުލައިގެ ބޫޓު (ބޯނު ކަޅުކުލައި)

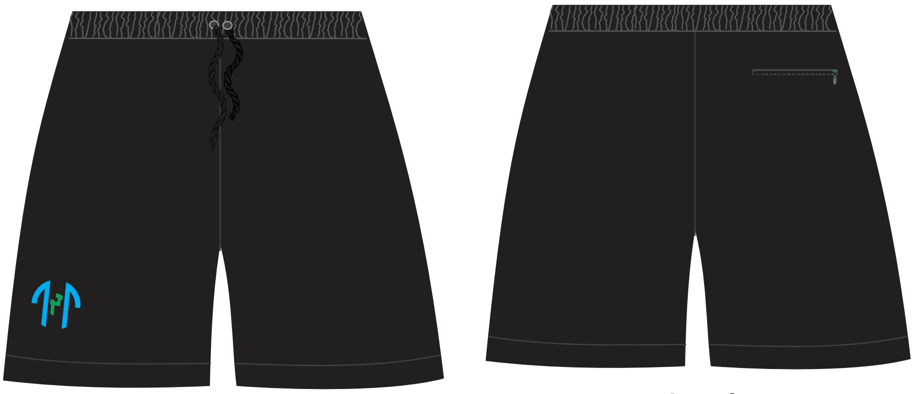

ކުރިމަތި　　ފުރަގަސް

ދ. އަތޮޅު މަދަރުސާ، ދ. މީދޫ ފޯނު: 7952915 އީމެއިލް: admin@dhatollschool.edu.mv

އަންހެން ދަރިވަރުންގެ ސްކާރޓް

ކުޅިވަރުކުޅޭ ސްޓޮކިން (ބޯނުން ކުލައެއް)

ކުރިމަތި

ފުރަގަސް

12.7 ގްރޭޑް 1ން ފެށިގެން މަތީގެ ފިރިހެން އަދި އަންހެން ދަރިވަރުންގެ އެކްޓިވިޓީ ޔުނިފޯމް

ކުރިމަތި

ފުރަގަސް

ކުރިމަތި

ފުރަގަސް

ފިރިހެން އަދި އަންހެން ދަރިވަރުންގެ ޓްރެކްސޫޓް

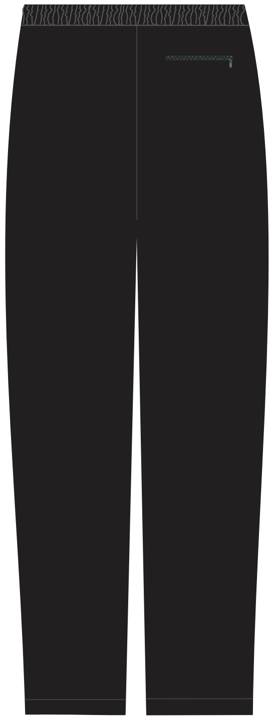

ފުރަގަސް

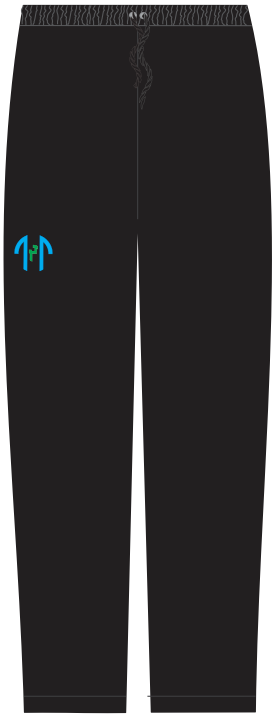

ކުރިމަތި

ކުޅިވަރުކުޅޭ ބޫޓު (ބޭނުން ކުލައެއް)

ކުޅިވަރުކުޅޭ ސްޓޯކިން (ބޭނުން ކުލައެއް)

1. ބުރުގާ ނާޅާ ކުދިންގެ ޓީޝާޓުގެ އަތް ދިގުކުރުމާއި ، ނުކުރުން ވަނީ ބެލެނިވެރިންގެ އިޚްތިޔާރުގައެވެ.

12.8 ބުރުގާއާ ދަރިވަރުންގެ އެކްޓިވިޓީ ޔުނިފޯމް

ފުރަގަސް

ކުރިމަތި

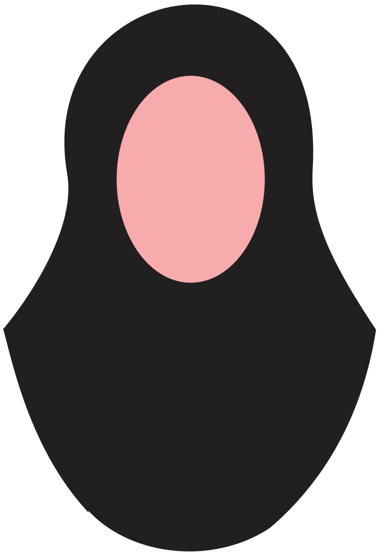

ކުރިމަތި

1. ބުރުގާ އަޅާކުދިން ޓީޝާރޓްގެ އަތް ދިގު ކުރަން ޖެހޭނެއެވެ.

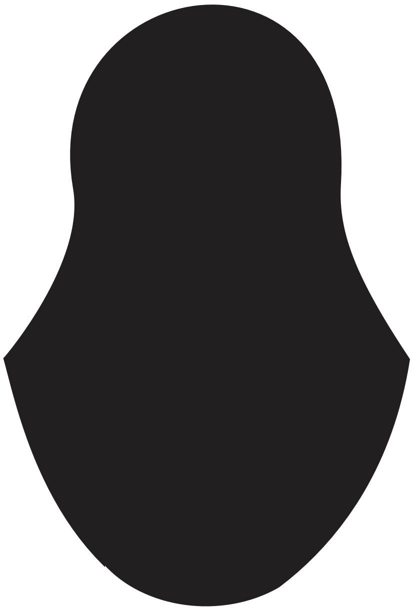

ފުރަގަސް

ކުޅިވަރުކުޅޭ ބޫޓް (ބޭނުން ކުރައްވާ)

ކުޅިވަރުކުޅޭ ސްޓޮކިން (ބޭނުން ކުރައްވާ)

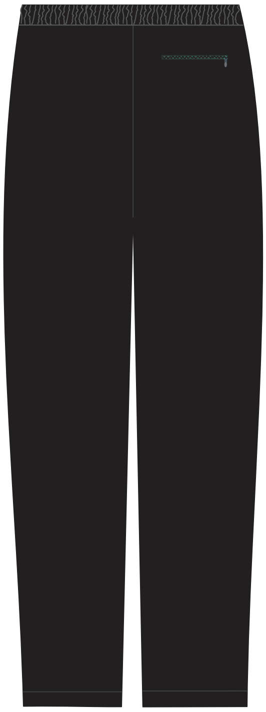

ފުރަގަސް

ކުރިމަތި

އެކްޓިވިޓީ ޔުނިފޯމް ގަޔާ ޓްރެކްސޫޓް މިނިސްޓްރީ އޮފް އެޑިއުކޭޝަނުން ކަނޑައަޅާފައިވާ ފޯމެޓަށެވެ.

- ޓީޝާޓް ހުންނަންވާނީ ޑާރކް ޕާޕަލް / (ލައިޓް ޕާޕަލް) ގައެވެ.
- ޓްރެކްސޫޓް / ޝޯޓް ހުންނަންވާނީ ޑާރކް ޕާޕަލްގައި އެކަށީގެންވާ ބޮޑުމިނުގައެވެ.

12.9 ސާފުތާހިރުކަން

އަތާފައިގެ އިގިލިތަކުގެ ނިޔަފަތިތައް ހުންނަންޖެހޭނީ ކުޑަކޮށް ކަނޑާފައެވެ. ސްކޫލްގައި ހުންނައިރު ނިޔަފަތްތަކުގައި ކުލަޖެއްސުން، އެއްވެސް ކަހަލަ މޭކަޕެއް ކުރުން، ބޮލަ ހެދުން، ހިނާ ފެހުން އަތުގައި ޖެހުން ހެދުން އަދި ލިޕްސްޓިކް އާއި އައިލައިނަރ ބޭނުން ކުރުން ހުއްދައެއްނޫނެވެ.

12.10 ގަހަނާ

އަތުގަޑި ގެ (އާދައިގެ ކަހަލަ) ފިޔަވާ އެއްވެސް ބާވަތެއްގެ ގަހަނާއެއް ސްކޫލްގެ އެއްވެސް ހަރަކާތެއްގައި ބައިވެރިވާއިރު އެއްވެސް ދަރިވަރަކު ބޭނުންކޮށްގެންނުވާނެއެވެ.

13. ސްކޫލްގަޑީގައި ދަރިވަރުން ސްކޫލުން ދޫކުރުން

1. ކިޔަވައިދޭ ސެޝަން ގަޑީގައި ދަރިވަރަކު ކްލާސްރޫމުން ގެންދަން ބޭނުންވެއްޖެ ހާލަތެއްގައި އެކަން އެ ގްރޭޑެއްގެ ލީޑިންގ ޓީޗަރަކަށް ދެންނެވުމުން އެދަރިވަރަކު ދޫކޮށްދެވޭނެއެވެ.
2. ސްކޫލުން ބޭނުންވެގެން ދަރިވަރު ގެންދާ ހާލަތެއްގައި މުދުވިރިވެއްޖެނަމަ އެކަން ބެލެނިވެރިޔާއަށް ހުށަހެޅުމުން އަންގާނެއެވެ.

13.1 ސްކޫލުގެ ވަގުތު

ގްރޭޑް	ފެށޭ ގަޑި	ނިމޭ ގަޑި
އެލް.ކޭ.ޖީ، ޔޫކޭޖީ	7:00	10:00
ގްރޭޑް 1-6	7:00	11:50
ގްރޭޑް 7-10	7:00	12:25
ގްރޭޑް 11-12	7:00	11:15
އިޤްރައު ކްލާސް	7:00	09:20

* ބުރާސްފަތި ދުވަހު ގްރޭޑް 1-12ގެ ދަރިވަރުން ނިމޭނީ 11:15ގައެވެ.

13.2 ދަރިވަރުންގެ ޙާޟިރީ

1. ކްލާސްތަކުގެ ކުލާސް ގަޑިތަކަށް ސްކޫލަށް އައުމަށް މަސައްކަތް ކުރަންވާނެއެވެ. އަދި ބެލެނިވެރިއާ އެކަމަށް ބާރުއަޅާ ނަސޭހަތްތެރިވާންވާނެއެވެ. ޒާތީ ދުވަސް ސްކޫލަށް ޙާޟިރުވުމަކީ ސްކޫލުގައި ކާމިޔާބު ދަރިވަރަކަށްވުމުގެ ތެރޭގައި ހިމެނެއެވެ.
2. ގޭގެ ބަލިކަމެއް ފިޔަވައިބޭ ގަޑިގަޑިން ސްކޫލަށް އަންނަ ދަރިވަރުންގެ ނަންތައް ކުރާނެއެވެ. އަދި މިގޮތުން ދިގުމުއްދަތެއް ދަރިވަރު ގަޑިޖެހުން ދުވަހުގެ އަދަދު ހިސާބުކުރެވޭނެއެވެ.
3. އެއްވެސް ސަބަބަކާހުރެ ސްކޫލަށް ހާޒިރުނުވާނަމަ ދުވަހުން ދުވަހަށް ކްލާސް ޓީޗަރަށް ފޯނުކޮށް ސަބަބު އެނގޭގޮތަށް އަންގަންވާނެއެވެ.
4. ބަލިވުމުގެ ސަބަބުން ސްކޫލަށް ހާޒިރުނުވާ 3 ދުވަސް ފަހުން މެޑިކަލް ސެޓްފިކެޓް ނުވަތަ ޑޮކްޓަރ ރިޕޯޓް ހުށަހަޅަން ޖެހޭނެއެވެ.
5. އެސެސްމަންޓްއާއި ދުވަސްވަރުގައި އެސެސްމަންޓް ދޫކުރި މެޑިކަލް ސެޓްފިކެޓް ނުވަތަ ޑޮކްޓަރ ރިޕޯޓް ހުށަހެޅުމަށް ޖެހޭނެއެވެ.

13.3 ދަރިވަރު ސްކޫލަށް ހާޒިރުވާނަމަ ޢަމަލު ކުރާނެގޮތް

1. ކްލާސް ދަރިވަރުތަކެއް ގަޑިތަކަށް ސްކޫލަށް އައުމަށް މަސައްކަތް ކުރަންވާނެއެވެ. އަދި ބެލެނިވެރިއާ އެކަމަށް ބާރުއަޅާ ނަސޭހަތްތެރިވާންވާނެއެވެ. ޒާތީ ދުވަސް ސްކޫލަށް ޙާޟިރުވުމަކީ ސްކޫލުގައި ކާމިޔާބު ދަރިވަރަކަށްވުމުގެ ތެރޭގައި ހިމެނެއެވެ. ގަޑިޖެހުމަކީ އިޚްތިޔާރު ބޮޑު ކަމެއް ނަމަވެސް ދަރިވަރުގެ ކިޔެވުމަށް ނުރަނގަޅު އަސަރުކުރާނެއެވެ.

13.4 ބެލެނިވެރިންގެ ޒިންމާ

(ހ) ދަރިވަރުން ސްކޫލަށް ހާޒިރުވާން ކަށަވަރުކުރުމަކީ ކްލާސް ދުވަހަކު ސްކޫލަށް ގެންދިއުން
(ށ) އެއްވެސް ސަބަބަކާހުރެ ސްކޫލަށް ހާޒިރުނުވާނަމަ ސަބަބު ފޯނުކޮށް ނުވަތަ ބެލެނިވެރިއާ (އީމެއިލް، މެސެޖް، ބެލެނިވެރިއާ) ދުވަހުން ދުވަހަށް ކްލާސް ޓީޗަރަށް އަންގަން
(ނ) ބަލިވުމުގެ ސަބަބުން ސްކޫލަށް ހާޒިރުނުވާ 3 ދުވަސް ފަހުން، މެޑިކަލް ސެޓްފިކެޓް ނުވަތަ ޑޮކްޓަރ ރިޕޯޓް ހުށަހެޅުން

13.5 ދަރިވަރު ސްކޫލަށް ހާޒިރުނުވާނަމަ، އަމަލުކުރާނެ ގޮތް

ދަރިވަރު ޤަވާއިދުން ސްކޫލަށް ހާޒިރުވުމުން ނުވާނަމަ، ތިރީގައިވާ ފިޔަވަޅުތައް ތަރުތީބުން އެޅޭނެއެވެ.

(ހ) އެއްވެސް ސަބަބަކާނުލާ ދަރިވަރަކު ސްކޫލަށް ހާޒިރުނުވެއްޖެނަމަ، ހާޒިރުނުވާ ސަބަބު، ފޯނުން ނުވަތަ އެސް.އެމް.އެސް މެދުވެރިކޮށް، ކްލާސް ޓީޗަރަށް ބެލެނިވެރިޔާ އަންގަން

(ށ) ދަރިވަރުން ސްކޫލަށް ހާޒިރުނުވާ ސަބަބު ބެލެނިވެރިޔާ ސްކޫލަށް ނާންގައި އޮތްނަމަ، ހަމަ އެ ދުވަހު، ކްލާސް ޓީޗަރު ބެލެނިވެރިޔާއަށް ގުޅައި ސަބަބު އޮޅުންފިލުވުން

(ނ) ދަރިވަރު 3 ދުވަހަށްވުރެ ގިނަ ދުވަހު ހާޒިރުނުވެއްޖެ މަޢުލޫމާތު އެޓެންޑެންސްގައި ކަމުގައި ވަނީނަމަ، ބެލެނިވެރިޔާ ސްކޫލަށް ގެނެސް ސަބަބު ދެނެގަނެ ހައްލުކުރުން. (މަޢުލޫމާތު އެޓެންޑެންސްގައި ސްކޫލަށް ނާންގާ ދަރިވަރުންނަށް ގެއްލޭ ދިރާސީ ގަޑިތައް ފުރިހަމަކުރުމަށް ވީ އިންތިޒާމް ސްކޫލުން ހަމަޖައްސައިދޭން ވާނެއެވެ.)

(ރ) މަޢުލޫމާތު އެޓެންޑެންސްގައި 3 ދުވަހަށްވުރެ ގިނަ ދުވަހު ދަރިވަރު ސްކޫލަށް ހާޒިރުވެފައި ނުވާނަމަ، ކްލާސް ޓީޗަރު، ބެލެނިވެރިޔާ ސްކޫލަށް ގެންނަން، ލީޑިންގ ޓީޗަރާއި ކައުންސެލަރ ބައިވެރިވާ މަޝްވަރާއެއް ބާއްވައި، ދަރިވަރު ސްކޫލަށް ހާޒިރުވުމަށް އެހީތެރިވެދޭނެ ގޮތްތައް ހޯދުން (މި މަޝްވަރާގައި ބެލެނިވެރިޔާގެ ގާތުން ޖެހޭނީ ބެލެނިވެރިޔާއާއި ހަމަހަމަ ބެލެނިވެރިޔާ ކުރަންޖެހޭ ކަންތައްތައް ވާނެއެވެ. އަދި މި ފޯމު ހާއްސަކޮށް ބެލެނިވެރިޔާ އަމަލުކުރާނެ ގޮތުގެ 1 ވަނަ ދުވަހު ކްލާސް ޓީޗަރު ބަލަހައްޓާނެއެވެ. ފޯމު ހާއްސަކޮށް ބެލެނިވެރިޔާ އަމަލުކުރާނަމަ، އެކަން ފުރިހަމަކުރަން ވާނެއެވެ. އަދި ފޯމު ހާއްސަކޮށް ބެލެނިވެރިޔާ އަމަލުނުކުރާނަމަ، 2 ވަނަ ފަހަރަށް ބެލެނިވެރިޔާ ގެންނަ މަޝްވަރާކުރުމަށްފަހު، ފޯމު އަލުން އެކުލަވާލަން ވާނެއެވެ.

(ބ) މަޝްވަރާ އުޅެމުންދިޔަ ދަރިވަރު ސްކޫލަށް ހާޒިރުވުމަށް 5 ދުވަސް ވެއްޖެނަމަ، ދިވެހި ޕޮލިސްކުރުމަށް ދަރިވަރާއި ބެލެނިވެރިޔާއަށް އިރުޝާދުދިނުމުގެ ގޮތުން ޑީއެން ބޭސިކް ދަރިވަރުގެ ގެއަށް ޒިޔާރަތްކުރުން. (ދަރިވަރުގެ ގެއަށް ޒިޔާރަތްކުރުމަށްފަހު، ދަރިވަރު ސްކޫލަށް ހާޒިރުވާ ސަބަބު ދެނެގަނެ މަސައްކަތްކުރަންވާނެއެވެ. މީގެ އިތުރުން، ސްކޫލަށް ޤަވާއިދުން ހާޒިރުވުމަށް ނަސޭހަތްދީ، ސްކޫލަށް ހާޒިރުވުމަށް ހިތްވަރުދޭން ވާނެއެވެ.

(ޅ) ދަރިވަރުގެ ގެއަށް ޒިޔާރަތްކުރުމަށްފަހު ދަރިވަރުގެ ބެލެނިވެރިޔާ ބައްދަލު ފުރުޞަތު ނުލިބުނަމަ، އަދި ބައްދަލު ވުޒާރާއަށް ނުފެނުނަމަ، އެކަން ފަސްޓްކޯލް ސޯޝަލް އެމީލް ސަޕޯޓް ޓީމަށް އަންގަން

admin@dhatollschool.edu.mv :އީމެއިލް 7952915 :ފޯނު ދ. ކުޑަހުވަދޫ

13.6 ދަރިވަރު ސްކޫލަށް ޙާޟިރުނުވާނަމަ ޢަމަލުކުރަންޖެހޭގޮތުގެ ތަރުތީބު

1

1 ދުވަހު ނައުމުން ←

- ބެލެނިވެރިޔާ ކިލާސް ޓީޗަރަށް:
  އެސް.އެމް.އެސް ކުރުން / ފޯނުން ގުޅުން
- ބެލެނިވެރިޔާގެ ޚަބަރެއް ނުވާނަމަ
  ކިލާސް ޓީޗަރު ބެލެނިވެރިޔާއަށް ގުޅުން

2

3 ދުވަހު ނައުމުން ←

- ބެލެނިވެރިޔާ ކިލާސް ޓީޗަރަށް:
  މެޑިކަލް ސެޓްފިކެޓް ހުށަހެޅުން
  (މަޤުބޫލު އުޒުރަކާއިއެކު ނަމަ)
- ލީޑިން ޓީޗަރާއި ބެލެނިވެރިޔާ
  ބައްދަލުކުރުން ފިޒިކަލް އޮންލައިނުން
  (މަޤުބޫލު އުޒުރެއް ނެތް ނަމަ)

3

5 ދުވަހު ނައުމުން (މަޤުބޫލު އުޒުރަކާއިނުލައި) ←

- ދަރިވަރުގެ ގެއަށް ޒިޔާރަތްކުރުން
- ބެލެނިވެރިޔާއާއި ދަރިވަރާއި
  ބައްދަލުކުރުން ފިޒިކަލް އޮންލައިނުން

4

ފޯނުން އަދި ގެއަށް ޒޫމުން ވެސް ދަރިވަރާއި ބައްދަލުކުރުން ނުވަތަ 10 ދުވަހު ނައުމުން ←

- މިނިސްޓްރީ އޮފް އެޑިޔުކޭޝަންގެ
  އެސް ހިޔަން އެންގުން

13.7 ދަރިވަރުންގެ ގެއަށް ޒިޔާރަތްކުރުން

ދަރިވަރު ސްކޫލަށް ހާޒިރުވުމާއި ޕަރފޯމަންސް ބެހޭގޮތުން ނުވަތަ، އެކަޑަމިކް ކަންކަމުގައި ދަރިވަރުންނާއި ބޭނުންވާ އެހީތެރިކަން ފޯރުކޮށްދިނުމުގެ ގޮތުން ދަރިވަރުންގެ ގެއަށް ސްކޫލުގެ ފަރާތުން ޒިޔާރަތް ކުރިޔަށްގެންދަމެވެ. މިގޮތުން ސްކޫލުގެ ފަރާތުން ދަރިވަރުގެ ގެއަށް ޒިޔާރަތްކުރާނީ ޓީޗަރުގެ ބަޔަކެވެ. ނަމަވެސް ލީޑަރގެ ބަޔަކާއި ސްކޫލުގެ އެހެން ސްޓާފުން ގެންދިއުން މަނާކަމެއް ނޫނެވެ. މިގޮތަށް ޒިޔާރަތްތަކުގައި ސްކޫލުން ބައިވެރިވާނީ ޓީޗަރުން

އަންނަނިވި ގޮތުގެ މަތިންނެވެ.

1. ޒިޔާރަތްކުރާ ސަބަބާއި، ވަގުތު ދަރާމާ ބެލެނިވެރިޔާއަށް އަންގައިން
2. ޒިޔާރަތްކުރުމުގެ ކުރިން ޕްރިންސިޕަލްގެ ހުއްދަ ހޯދުން
3. ޒިޔާރަތްކުރުމުގެ ކުރިން ޒިޔާރަތްކުރުމުގެ ބޭނުން ލިޔުން ޗެކްލިސް ތައްޔާރުކޮށް ސާފުކުރުން
4. ޒިޔާރަތްކޮށްފައިވާ ލިޔުން ޗެކްލިސްޓް އަބަދުވެސް ސްކޫލްގެ އިތުރު މުވައްޒަފަކު ދިޔުން
5. ޒިޔާރަތްކުރާ ވަގުތާއި ދުވަސް ސްކޫލްގެ ޕްރިންސިޕަލްއަށް އެންގުމަށް ޚިޔާން
6. ޒިޔާރަތް ކުރާއިރު ކުއްލިގެ ހާލަތު ވަޒަންކުރުމާއި، ޒިޔާރަތްކުރާ ބަޔަކުންގެ އަދިއެކަ ނަތީޖާގެ ސަލާމަތާއި ރައްކާތެރިކަމަށް ސަމާލުކަން ދިނުން

13.8 އިންޒާރު

1. ދަރިވަރުންނަށް ކޯޗުގެ ދުވަހަކުވެސް އިންޒާރު ދޭނެއެއް ޚާއްސަކޮށްގެންނެވެ. އިންޒާރު ދެނީއެވެ ދަރިވަރަށް ގެއަށް ޓްރާންސްފަރކޮށްއެވެ.
2. ބެލެނިވެރިން އިންޒާރު ދެއްވާއިރު ވިޔަފާރި ސިޓީއަކަށް ރަނގަޅު ކާއްޅާއަށް ދެއްވުމަކީ ދަރިވަރުގެ ހަރު ބޭނުމަކަށް ރަނގަޅު އަސަރުތަކެއް ކުރާނެކަމެވެ.
3. ކޯސްދު ދަރިވަރަކުވެސް ސަލާން ގެޔަށް ބޮޑުން ކުރުމަށް ވަކިވުމެއް ދެއްވާފައި ޚާއްޞަކޮށް އާދޭސްކުރަން ހިތްވަރުދީ ކަމެވެ.

14. ދަރިވަރުންކުރާ ނޭދެވޭ ކަންކަމަށް ފިޔަވަޅު އެޅުމުގެ އުސޫލު

މިބައިގައި އަޅަން ކަނޑައެޅިފައިވާ ފިޔަވަޅުތަކަކީ ދަރިވަރުންނަކީ އިސްލާމީ ދިވެހިމުޖުތަމަޢަށް ފެތޭ، އުފެއްދުންތެރި ބޭނުންތެރި ދާއިރާއެއްގައި ތަރުބިއްޔަތާއި ތަމްރީނު ލިބިގެން ސަލާމަތް ނިންމާ މުޖުތަމަޢުއަށް ނިކުންނަ ދަރިވަރަކަށް ހެދުމެވެ.

	ފިޔަވަޅު އެޅުން ކުރިއަށް ގެންދާނެގޮތް
ޓީޗަރުންގެ ލެވެލްގައި ފިޔަވަޅު އަޅާ ކަންތައްތައް 1. ކިޔެވުމަށް ބޭނުންވާ ތަކެތި އާންމުކޮށް ނުގެނައުން 2. ފިލާވަޅާ ނުގުޅޭ ތަކެތި ކުލާހަށް ގެނައުން 3. ފިލާވަޅު ކުރިއަށްގެންދިއުމަށް ދަތިވާގޮތަށް ޢަމަލުކުރުމާއި ބަހައްޖެހުން 4. ހޯމްވޯކް ފުރިހަމަނުކުރުމުގައި ފަރުވާކުޑަކުރުން 5. ހެޔޮނޫން ހުތުރުބަހުން ކުދިންނާ މުޢާމަލާތްކުރުން 6. ޓެސްޓް ޕޭޕަރުތަކާ ވޯކް ޝީޓްތަކަށް ގެއްލުންދިނުން 7. ސްކޫލުގެ އިމާރާތްތަކާ، ފަރުނީޗަރުފަދަ ތަކެތިގައި ކުރެހުން 8. ހުއްދަނެތި ކުލާހުން ބޭރަށް ދިއުމާ ސްކޫލުން ބޭރަށްދިއުން 9. ހަނގާކުރުން (ބުލީކުރުން)	ފިޔަވަޅު އަޅާނީ ކޯޑު ކަޑައްތުވެސް ވަކި މަރުޙަލާތަކެއްގެ ގޮތުގައެވެ. ފިޔަވަޅު އެޅުމުގެ ކަންކަން ކުރިއަށް ގެންދާނީ ކައުންސެލިންގެ ދައުރާ އުސޫލުން، ތިރީގައިވާ ތަރުތީބުންނެވެ. 1. ދަރިވަރަށް ނަސޭހަތްދީ، ނަސޭހަތުގެ ލިޔުމުގައި ދަރިވަރު ލައްވައި ސޮއިކުރުވުން. (3 ފަހަރު) 2. ބެލެނިވެރިޔާގެ ހާޒިރުގައި ދަރިވަރަށް ނަސޭހަތްދީ، ނަސޭހަތުގެ ލިޔުމުގައި ދަރިވަރާ ބެލެނިވެރިޔާ ލައްވައި ސޮއިކުރުވުން (3 ފަހަރު) 3. އިތުރަށް ތަކުރާރުކުރާ ކޯޑު ފަހަރަކު ލީޑިންގ ޓީޗަރަށް ހުށަހެޅުން. 4. ލީޑިންގ ޓީޗަރު ބެލެނިވެރިޔާގެ ހާޒިރުގައި ދަރިވަރަށް ނަސޭހަތްދީ، ނަސޭހަތުގެ ލިޔުމުގައި ދަރިވަރާ ބެލެނިވެރިޔާ ލައްވައި ސޮއިކުރުވުން (3 ފަހަރު) 5. އިތުރަށް ތަކުރާރުކުރާ ކޯޑު ފަހަރަކު މެނޭޖްމަންޓް މީޓިންގައި މަޝްވަރާ ހުށަހެޅުން.
ލީޑިންގ ޓީޗަރުންގެ ލެވެލްގައި ފިޔަވަޅު އަޅާ ކަންތައްތައް 1. ސްކޫލުގެ ޔުނިފޯމް ކޯޑު ހިލާފުވުން 2. އެސެމްބްލީގެ އަދަބު ހިލާފުވުން 3. ދުންފަތުގެ އިސްތިޢުމާލު ކުރުން 4. ޓީޗަރުންނާ އަދަބުވެރިކަން ނެތި ހުތުރުބަހުން މުޢާމަލާތްކުރުން. 5. ސްކޫލުގެ ތަކެއްޗަށް ގަސްދުގައި ގެއްލުންދިނުން.	ފިޔަވަޅު އަޅާނީ ކޯޑު ކަޑައްތުވެސް ވަކި މަރުޙަލާތަކެއްގެ ގޮތުގައެވެ. ފިޔަވަޅު އެޅުމުގެ ކަންކަން ކުރިއަށް ގެންދާނީ ކައުންސެލިންގެ ދައުރާ އުސޫލުން، ތިރީގައިވާ ތަރުތީބުންނެވެ. 1. ދަރިވަރަށް ނަސޭހަތްދީ، ނަސޭހަތުގެ ލިޔުމުގައި ދަރިވަރު ލައްވައި ސޮއިކުރުވުން. (3 ފަހަރު) 2. ބެލެނިވެރިޔާގެ ހާޒިރުގައި ދަރިވަރަށް ނަސޭހަތްދީ، ނަސޭހަތުގެ ލިޔުމުގައި ދަރިވަރާ ބެލެނިވެރިޔާ ލައްވައި ސޮއިކުރުވުން (3 ފަހަރު) 3. މެނޭޖްމަންޓް މީޓިންގައި މަޝްވަރާ ހުށަހެޅުން.
މެނޭޖްމަންޓް ލެވެލްގައި ފިޔަވަޅު އަޅާ ކަންތައްތައް 1. މާރާމާރީގެ އެއްވެސް ކަމެއްގައި ބައިވެރިވުން. 2. ބަދުއަޚްލާޤީ ޢަމަލާ ގުޅޭ އެއްވެސް ކަމެއްގައި ޝާމިލްވުން. 3. އެހެނިހެން ބޮޑެތި މައްސަލަތަކާ ލ. ޓީޗަރުން ހުށަހަޅާ ކަންތައްތައް.	1. މެނޭޖްމަންޓް ލެވެލްގައި ބަލާ ނުވަތަ ހުށަހަޅާ ކަންތައްތަކަށް ފިޔަވަޅު އަޅާނީ މައްސަލައިގެ ބާވަތަށް ބަލައި މެނޭޖްމަންޓުން ނިންމާ ގޮތެއްގެ މަތިންނެވެ.
ހާޒިރީއަށް ފަރުވާ ކުޑަކުރާނަމަ ފިޔަވަޅު އެޅުން	1. ދަރިވަރުން ސްކޫލަށް ހާޒިރުވުމުގައި ފަރުވާކުޑަކުރާނަމަ ފިޔަވަޅު އެޅުމުގެ އުސޫލާ ކަންކަން ކުރިއަށްގެންދާނީ މިނިސްޓްރީ އޮފް އެޑިޔުކޭޝަންގެ އެޓެންޑެންސް ޕޮލިސީއާ އެއްގޮތްވާގޮތުގެ މަތިންނެވެ.

15. ސްކޫލުގެ މަޤާމުތަކަށް ދަރިވަރުން ހޮވުން

15.1 ޕްރިފެކްޓް ބޯޑުގެ ޤަވާޢިދު

މަޤްޞަދު

ޕްރިފެކްޓް ބޯޑުގެ މަޤްޞަދަކީ މިމަދަރުސާ ކުރިއެރުވުމަށްޓަކައި، މަދަރުސާގެ ޤަވާއިދުތަކާއި އުޞޫލުތަކާ އެއްގޮތްވާގޮތުގެމަތިން އެންމެހާ ކަންތައްތައް ކުރުމުގައި އެއްބާރުލުންދިނުމާއެކު، ތަރުބިއްޔަތު ކަންތައްތައް ކުރުމަށް އިސްނެގުމާއި، ޖަމާޢަތަށްޓަކައި، ބަލަހައްޓަމުން ދުނިޔެއަށް ޤާބިލުފަރާތްތައް ކުރިންނަގަކަށް ޕްރިފެކްޓް ބޯޑުގެ ޚިދުމަތަށް ހުރުމެވެ.

ޕްރިފެކްޓް ބޯޑު އެކުލެވިގެންވާގޮތް

ސްކޫލުގެ ޕްރިފެކްޓްބޯޑު އެކުލެވިގެންވާނީ އަންނަނިވި ފަރާތްތަކުގެ މެމްބަރުންނެވެ .

- ހެޑް ޕްރިފެކްޓް
- ސީނިއަރ ޕްރިފެކްޓުން
- ޕްރިފެކްޓުން
- ޖޫނިއަރ ޕްރިފެކްޓުން

މަޤާމުތަކުގެ ޝަރުތު

ގްރޭޑް 12-10 ދަރިވަރެއްކަމުގައިވުން. ޤާއިމުވެފައިވާ އަހަރު ސްކޫލުގައި ބައޮޑޭޓާ ޑިސިޕްލިންތެރިވާ ދަރިވަރެއްކަމުގައިވުން ސީނިއަރ ޕްރިފެކްޓެއް ކަމުގައިވުން. ހެޑް ޕްރިފެކްޓްކަމަށް އެދި ކުރިމަތިލާ ދަރިވަރަކު ކަމުގައިވުން. ނަމޫނާގައި ކިޔާ ބަހުގެ ދަރުސްވެ، އަމަލީ ގޮތުން ނަމޫނާ ކުރަން އެނގޭ ދަރިވަރެއް ކަމުގައި ވުން	ހެޑް ޕްރިފެކްޓް
އެދަރިވަރަކީ ފޯމް ޓީޗަރ އަހަރުގެ ތަޢާރުފްގައި ޕްރިފެކްޓްއެއްގެ ގޮތުގައި އެއްވެސް ދަރިވަރެއް ކަމުގައިވުން. ނަމޫނާގައި ކިޔާ ބަހުގެ ދަރުސްވެ، އަމަލީ ގޮތުން ނަމޫނާ ކުރަން އެނގޭ ދަރިވަރެއް ކަމުގައި ވުން	ސީނިއަރ ޕްރިފެކްޓުން
ޕްރިފެކްޓްކަމަށް އެދި ކުރިމަތިލާ ދަރިވަރަކު ކަމުގައިވުން. ގްރޭޑް 8 ކުން މަތީގެ ދަރިވަރެއްކަމުގައިވުން ނަމޫނާގައި ކިޔާ ބަހުގެ ދަރުސްވެ، އަމަލީ ގޮތުން ނަމޫނާ ކުރަން އެނގޭ ދަރިވަރެއް ކަމުގައި ވުން	ޕްރިފެކްޓުން
ޕްރިފެކްޓްކަމަށް އެދި ކުރިމަތިލާ ދަރިވަރަކު ކަމުގައިވުން. ގްރޭޑް 7 ގެ ދަރިވަރެއްކަމުގައިވުން ނަމޫނާގައި ކިޔާ ބަހުގެ ދަރުސްވެ، އަމަލީ ގޮތުން ނަމޫނާ ކުރަން އެނގޭ ދަރިވަރެއް ކަމުގައި ވުން	ޖޫނިއަރ ޕްރިފެކްޓުން

admin@dhatollschool.edu.mv :އީމެއިލް 7952915 :ފޯނު ދ. މީދޫ، ދ. އަތޮޅު މަދަރުސާ

15.2 މާކްސް ދިނުމުގައި ބަލާ މިން ދާއިރާ

1. އެކަޑެމިކް

މިންގަނޑު (ގްރޭޑް 7)

- ގްރޭޑް 7 ގެ ފުރަތަމަ ސެމިސްޓަރުގެ ޓެސްޓް ނަގާ މާއްދާތަކުގެ އެވްރެޖް 50% އަށްވުރެ މަތީގެ އިންސައްތައެއް ހާސިލްކުރުން.
- ގްރޭޑް 7 ގެ ފުރަތަމަ ސެމިސްޓަރުގައި ހުރިހާ މާއްދާތަކުގެ ޖުމްލަ އަސެސްމަންޓުތަކުން “FA” 50 އިންސައްތައަށް ހާސިލްކޮށްފައިވުން.
- ގްރޭޑް 7 ގެ ފުރަތަމަ ސެމިސްޓަރުގައި ކަވަރުކުރެވުނު ޕްރޮޖެކްޓްސް ތަކުން “ME” ނުވަތަ އެއަށްވުރެ މަތިން 60 އިންސައްތައަށް ހާސިލްކުރެވިފައިވުން.
- ނަމާދުގައި ކިޔާ ތަކެތި ދަސްވެ، އަމަލީ ގޮތުން ނަމާދު ކުރަން އެނގޭ ދަރިވަރެއް ކަމުގައި ވުން
- ފަރުޟު ފަސްނަމާދު އަދާކުރާކަމަށް ބެލެނިވެރިޔާ އިގްރާރުވުން.
- ފުރަތަމަ ޓަރމްގެ ނަތީޖާއިން މަތީގައިވާ ޝަރުތުތަކާ ހަމަވާ ދަރިވަރުންނަށް ފުރަތަމަ ޓަރމް ނިމުމުން ޕްރޮމޯޓްކޮށްދޭނެއެވެ.

މިންގަނޑު (ގްރޭޑް 8)

- ގްރޭޑް 7 ގެ ދެވަނަ ސެމިސްޓަރުގެ އެވްރެޖް 50% އަށްވުރެ މަތީގެ އިންސައްތައެއް ހާސިލްކުރުން.
- ގްރޭޑް 7 ގެ ދެވަނަ ސެމިސްޓަރުގައި ހުރިހާ މާއްދާތަކުގެ ޖުމްލަ އަސެސްމަންޓުތަކުން “FA” 50 އިންސައްތައަށް ހާސިލްކޮށްފައިވުން.
- ގްރޭޑް 7 ގެ ދެވަނަ ސެމިސްޓަރުގައި ކަވަރުކުރެވުނު ޕްރޮޖެކްޓްސް ތަކުން “ME” ނުވަތަ އެއަށްވުރެ މަތިން 60 އިންސައްތައަށް ހާސިލްކުރެވިފައިވުން.
- ނަމާދުގައި ކިޔާ ތަކެތި ދަސްވެ، އަމަލީ ގޮތުން ނަމާދު ކުރަން އެނގޭ ދަރިވަރެއް ކަމުގައި ވުން
- ފަރުޟު ފަސްނަމާދު އަދާކުރާކަމަށް ބެލެނިވެރިޔާ އިގްރާރުވުން.
- ފުރަތަމަ ޓަރމްގެ ނަތީޖާއިން މަތީގައިވާ ޝަރުތުތަކާ ހަމަވާ ދަރިވަރުންނަށް ފުރަތަމަ ޓަރމް ނިމުމުން ޕްރޮމޯޓްކޮށްދޭނެއެވެ.

މިންގަނޑު (ގްރޭޑް9)

- ގްރޭޑް 8 ގެ ދެވަނަ ސެމިސްޓަރުގެ އެވްރެޖް 50% އިން މަތީގެ އިންސައްތައެއް ހާސިލްކުރުން.
- ގްރޭޑް 8 ގެ ދެވަނަ ސެމިސްޓަރުގައި ހުރިހާ މާއްދާތަކުގެ ޖުމްލަ އަސެސްމަންޓުތަކުން “FA” 50 އިންސައްތައަށް ހާސިލްކޮށްފައިވުން.
- ގްރޭޑް 8 ގެ ދެވަނަ ސެމިސްޓަރުގައި ކަވަރުކުރެވުނު ޕްރޮޖެކްޓްސް ތަކުން “ME” ނުވަތަ އެއަށްވުރެ މަތިން 60 އިންސައްތައަށް ހާސިލްކުރެވިފައިވުން.
- ނަމާދުގައި ކިޔާ ތަކެތި ދަސްވެ، އަމަލީ ގޮތުން ނަމާދު ކުރަން އެނގޭ ދަރިވަރެއް ކަމުގައި ވުން
- ފަރުޟު ފަސްނަމާދު އަދާކުރާކަމަށް ބެލެނިވެރިޔާ އިގްރާރުވުން.
- ފުރަތަމަ ޓަރމްގެ ނަތީޖާއިން މަތީގައިވާ ޝަރުތުތަކާ ހަމަވާ ދަރިވަރުންނަށް ފުރަތަމަ ޓަރމް ނިމުމުން ޕްރޮމޯޓްކޮށްދޭނެއެވެ.

މިންގަނޑު (ގްރޭޑް 10)

- ގްރޭޑް 9 ގެ ދެވަނަ ސެމިސްޓަރުގެ އެވްރެޖް 50% އިން މަތީގެ އިންސައްތައެއް ހާސިލްކުރުން.
- ގްރޭޑް 9 ގެ ދެވަނަ ސެމިސްޓަރުގައި ހުރިހާ މާއްދާތަކުގެ ޖުމްލަ އަސެސްމަންޓުތަކުން “MA” ނުވަތަ އެއަށްވުރެ މަތިން 50 އިންސައްތައަށް ހާސިލްކޮށްފައިވުން.
- ގްރޭޑް 9 ގެ ދެވަނަ ސެމިސްޓަރުގައި ކަވަރުކުރެވުނު ޕްރޮޖެކްޓްސް ތަކުން “ME” ނުވަތަ އެއަށްވުރެ މަތިން 60 އިންސައްތައަށް ހާސިލްކުރެވިފައިވުން.
- ނަމާދުގައި ކިޔާ ތަކެތި ދަސްވެ، އަމަލީ ގޮތުން ނަމާދު ކުރަން އެނގޭ ދަރިވަރެއް ކަމުގައި ވުން
- ފަރުޟު ފަސްނަމާދު އަދާކުރާކަމަށް ބެލެނިވެރިޔާ އިގްރާރުވުން.
- ފުރަތަމަ ޓަރމްގެ ނަތީޖާއިން މަތީގައިވާ ޝަރުތުތަކާ ހަމަވާ ދަރިވަރުންނަށް ފުރަތަމަ ޓަރމް ނިމުމުން ޕްރޮމޯޓްކޮށްދޭނެއެވެ.

މިންގަނޑު (ގްރޭޑް 11)

ދ. އަތޮޅު ސްކޫލް، ދ. މީދޫ ފޯން: 7952915 އީމެއިލް: admin@dhatollschool.edu.mv

- ގްރޭޑް 11ގެ ދަރިވަރުންގެ ތެރެއިން ފާއިތުވެދިޔަ އަހަރު ގްރޭޑް 10ގައި ޕްރިފެކްޓުގެ މަގާމުގައި ހުރި ދަރިވަރުންނަށް ގްރޭޑް 11ން ވަނުމުން ސީނިއަރ ޕްރިފެކްޓުކަން ދިނުން.
- އޯލެވެލް ނަތީޖާއިން 5 މާއްދާއިން ފާސްވެފައިވާ ދަރިވަރުންނަށް ޕްރިފެކްޓުކަން ދިނުން.

މިންޓަރު (ގްރޭޑް 12)

- ގްރޭޑް 11 ގެ ދެވަނަ ސެމެސްޓަރގެ އެވްރެޖް 50% އަށްވުރެމަތީ އިންސައްތަ ހާސިލްކުރުން.
- ގްރޭޑް 11 ގެ ދެވަނަ ސެމެސްޓަރގައި ހުރިހާ މާއްދާތަކުގެ ޖުމްލަ އައުޓްކަމްސްތަކުން "MA" ނުވަތަ އެއަށްވުރެ 50 އިންސައްތަ ހާސިލްކޮށްފައިވުން.
- ގްރޭޑް 11 ގެ ދެވަނަ ސެމިސްޓަރގައި ކަވަރުކުރެވުނު ކޮމްޕިޓެންސީސް ތަކުން "ME" ނުވަތަ އެއަށްވުރެ މަތިން 50 އިންސައްތަ ހާސިލްކުރެވިފައިވުން.
- ނަމާދުގައި ކިޔާ ތަކެތި ދަސްކޮށް، އަމަލީ ގޮތުން ނަމާދު ކުރަން އެނގޭ ދަރިވަރެއް ކަމުގައި ވުން
- ފަރުޟު ފަސްނަމާދު އަދާކުރާކަމަށް ބެލެނިވެރިޔާ އިގުރާރުވުން.

2 . ހާޒިރީ

ހ. މަދުވެގެން ސަތޭކަ އިންސައްތަ، ސްކޫލުގެ ހުރިހާ ހަރަކާތްތަކަށް (ކްލާސްތަކާއި، އިތުރު ހަރަކާތްތަކަށް) ގަވާއިދުން ހާޒިރުވާ ކުއްޖެއް ކަމުގައިވުން. މިގޮތުން ތަސްމީ ކްލާސްތަކުގެ ހާޒިރީ ދަރަޖައިން 90 އިންސައްތަ ލިބިފައިވުން. އަދި ގަޑި ނުޖެހި ހާޒިރުވި ދުވަހުގެ އިންސައްތަ ދަރަޖައިން 85 ލިބިފައިވުން

* ކުއްޖާ ބަލިވެގެން ސްކޫލަށް ނާދާ ދުވަސް ތަކަށް މެޑިކަލް ސެޓްފިކެޓް ހުށަހަޅާފައިވާނަމަ އެއީ ހާޒިރީގެ ތެރެއިން ގުނާނެ ދުވަސް ތަކެއް.

3. ޕްރިފެކްޓް ބެޖުން ވަކިކުރުން

ތިރީގައިވާ ކަންތައްތަކުގެ ތެރެއިން ކަމެއް ދިމާވެއްޖެނަމަ ކޯޑު މަޖިލީހުގައި ދަރިވަރުކަކުމުގައިވިޔަސް، އެއްވެސް ޖިސްޝަނަލާއި ޕްރިފެކްޓް ބެޖުން ވަކިކުރެވޭނެއެވެ.

ހ- މަދުވެގެން ޢުޛުރަކާއި ނުލައި ދިގު މުއްދަތަކަށް ސްކޫލަށް ހާޒިރުނުވުން. (ސެމިސްޓަރެއްގެ 1/3)

ށ- ދަރިވަރުގެ ފަރާތުން އަޚްލާޤީ ބޮޑު މައްސަލައެއް ކުރިމަތިވުން.

ނ- ސްކޫލުގައާއި ސްކޫލުން ބޭރުގައި ދިމާވާ ކަންތައްތަކަށް، ސްކޫލަށް އެއްބާރުލުން ނުދީކަމަށް ފާހަގަކުރެވިފައިވާ ކަމުގެ ކުޑަބޮޑު މިނަން ބަލާ ޕްރިފެކްޓްބެޖުން ވަކިކުރެވޭނެއެވެ.

4. ޕްރިފެކްޓުންގެ ގައިގައި ހުންނަންޖެހޭ ސިފަތައް

4.1 ކިޔެވުމަށް ގަދައަގައި މަސައްކަތްކުރާ ދަރިވަރެއްކަމުގައިވުން.

4.2 އިސްލާމްދީނަށް ހުރުމަތްތެރިވެ ހިތާ ދިވެހިންގެ އާދަކާދައާއި ޘަޤާފަތަށް ލޯބިކުރާ ކުއްޖެއް ކަމުގައިވުން.

4.3 ސްކޫލު ކުރިންގެ އާއްމު ޤަވާއިދުތަކާއި، ސްކޫލުގެ ޔުނިފޯމް ހަދާފައިވާ ޤަވާއިދުތަކުގައި މަނާކުރެވިފައިވާ ކަންތައްތަކުން ދުރުހެލިވެފައިވާ ކުއްޖަކު ކަމުގައިވުން.

4.4 ސްކޫލުގެއާއި ސްކޫލުން ބޭރުގައިވެސް އެހެން ކުދިންނަށް ރިވެތި ނަމޫނާއަކަށްވުން.

4.5 އަބަދުވެސް ސްކޫލުގެ ރީތިނަން ދަމަހައްޓާ ކުއްޖަކަށްވުން.

4.6 ތިމާގެ ވާޖިބުތައް އަދާކުރުމުގައި އަދި ކިޔެވުމުގެ ކަންތައްތަކުގައި ފަރުވާތެރިވެ ޒިންމާދާރު ކުއްޖަކަށްވުން.

4.7 ސްކޫލުގެ ޕްރިންސިޕަލާއި އެހެނިހެން ވެރިންނަށް އަދި މުދައްރިސުންނާއި އެހެނިހެން މުވައްޒަފުންނަށް އިޙްތިރާމް ކުރުމާއެކު މިފަރާތްތަކުން އެދޭ ކަންކަމުގައި ފުރިހަމައަށް އިޖާބަދީ ކުއްޖެއްކަމުގައިވުން.

4.8 މުޖުތަމަޢު ޤަބޫލުކުރާ އަޚްލާޤީ ރިވެތި ސިފަތަކަށް ފެތޭގޮތަށް އުޅުމާ ސިފަތަކުން ޒީނަތްތެރިވެގެންވާ ކުއްޖެއް ކަމުގައިވުން.

4.9 ތިމާއަށްވުރެ ބޮޑެތިމީހުންނަށް އިޙްތިރާމްކޮށް ކުޑަކުދިންނަށް އޯގާތެރިކަމާއެކު އަދަބާ މައިންބަފައިންގެ ބަސްގަބޫލުކުރާ ކުއްޖެއްކަމުގައިވުން.

4.10 ސްކޫލުތެރޭގައި ވިޔަސް އަދި ސްކޫލުން ބޭރުގައިވިޔަސް މަސްތުވާތަކެއްޗާ ސިގްރެޓްފަދަ ތަކެތި ހިނގާނަމަ އެކަމާ ދުރުގައިހުންނަ ކުއްޖެއްކަމުގައިވުން.

4.11 އަބަދުވެސް ސާފުތާހިރުކަންމަތީ ހުންނަ ކުއްޖެއް ކަމުގައިވުން.

4.12 ސްކޫލުގެ ފުރުނިޗަރާއި ވަސީލަތްތައް އަދި އެހެނިހެން ތަކެއްޗަށް ރައްކާތެރިވާ ކުއްޖެއް ކަމުގައިވުން.

4.13 ތިމާ އުޅޭ ގޮތްތަކުގެ ސަބަބުން އެހެނިހެން ކުދިންނަށް ނުރައްކާ ނުވާގޮތަށް ސަމާލުވާ ކުއްޖެއް ކަމުގައިވުން.

4.14 ކުރިއަށްދާ ސަފަރު ޙަރަކާތަކުގައި ފަރުވާތެރިވެ ސަލާމަތީ ގޮތުން ބަލަންޖެހޭ ކަންތައްތަކަށް ސަމާލުވާ، ތިމާގެ އަދި އެހެން ކުދިންގެ ރައްކާތެރިކަން ޤާއިމުކުރުމަށް މަސައްކަތްކުރާ ކުއްޖެއް ކަމުގައިވުން.

4.15 ތެދު ވާހަކަދައްކާ އިންސާފުވެރި ތެދުވެރި، ތެދުވެރި ކުއްޖެއް ކަމުގައިވުން.

5. ޕްރިފެކްޓުންގެ މަސްއޫލިއްޔަތު

5.1 ދީނީ ވާޖިބުތައް ބަރާބަރަށް އަދާކުރުން

5.2 ސްކޫލްތެރޭގައާއި ސްކޫލުން ބޭރުގައިވެސް ސްކޫލުގެ ރީތިނަން ދަމަހައްޓަން މަސައްކަތްކުރުން.

5.3 ސްކޫލްތެރޭގައާއި ކުލާސްތަކުގައި ޗެކަރުން ނިޒާމާ ގެނެސް އަޚްލާޤީ ނަމޫނާ ދެއްކުމާއި ކުއްސިތަކާ އެސިސްޓެންޓާއި އިންޖަވަލް ގޭގައި އަދި ބޭރުގެ ޚިދުމަތްތަކުގައި ދަރިވަރުން ކާމިޔާބުކުރުމަށް މަސައްކަތްކުރުން.

5.4 ސްކޫލުން އެކުލަވާލާ އެންމެހާ ޕްރޮގްރާމްތަކުގައި ސްކޫލަށް އިސްތިރާމްކޮށް ދިނުން.

5.5 ޕްރިފެކްޓުގެ ބެޖް އިސްތިޢުމާލުކުރުމާއި ޕްރިފެކްޓުންގެ އުސޫލާ ދިމާވާ ކަންކަން އަދާކުރުން

5.6 ކުލާހުގައި ހަވާލުކުރާ އެކިއެކި މަސައްކަތްތަކަށް ކަނޑައެޅިފައިވާ ވަގުތަށް ނިންމުން

5.7 ސްކޫލުގެ ތެރޭގައާއި ސްކޫލުން ބޭރުގައި ހިނގާ އެންމެހާ ޙަރަކާތް ކަންތައްތަކަށް ހުށަހަޅާ މަސައްކަތް ކުރުމާއިއެކު ވަގުތުން ޗެކަރުންނާއި ޕްރިފެކްޓުގެ އިސްކޮޅަށް ރިޕޯޓުކުރުން

5.8 ސްކޫލުން ދާވާ ހިނގާ އެކިއެކި ހަރަކާތްތަކުގައި ފުރިހަމައަށް ބައިވެރިވުމާއި އެހީތެރިކަންދިނުން

5.9 ސްކޫލުގެ އިސްވެރިންނާއި މުދައްރިސުން އަދި ސްކޫލު ކައުންސިލް އަންގާ އެންމެހާ ކަންތައްތަކެއް ހުރުމަތްތެރިކޮށް ހިފުން.

5.10 ތިމާއަށް ލިބިފައިވާ ބާރާއި ނުފޫޒު ބޭނުންކޮށްގެން ފައިދާއެއް ނުހޯދުމާއި، ގަވާއިދުން ނުވަތަ އަނިޔާވެރިކޮށްގެން ކުދިން މަޢާމަލާ ކުރުމުގެ ބަދަލުގައި ނަސޭހަތްތެރިވެ ކުދިންނަށް ވިސްނައިދީގެން ސަފުގޮ އިވެހިގޮތުން ޙައްލުކޮށްދިނުމަށް މަސައްކަތްކޮށްދިނުމާއި ދަރިވަރުންގެ މެދުގައި ހަމަހަމަ ޢަދުލުވެރިކަން ކަންތައްތައް ބެހެއްޓުން

6. ޕްރިފެކްޓުންގެ ކަންތައްތައް ބެލެހެއްޓުން

ދ. އަތޮޅު މަދަރުސާ، ދ. މީދޫ ފޯނު: 7952915 އީމެއިލް: admin@dhatollschool.edu.mv

ތިރީގައި މިދަންނަވާ ކަންކަން ކުރައްވާނީ ޕްރިފެކްޓުބޯޑުގެ އިންތިޚާބު ނިމުމަށް ސުކޫލުން އެކަމަށް ކަނޑައަޅާ ފޯރަމަކުންނެވެ.

6.1 މަދުވެގެން ހަފްތާއަކު އެއްފަހަރު ޕްރިފެކްޓުބޯޑުގެ ކަންކަން ބަލާ ރިޕޯޓް ކުރުމާއެކު މަދުވެގެން މަހަކު އެއްފަހަރު ޕްރިފެކްޓު ބޯޑުގެ ބައްދަލުވުމެއް ބޭއްވުން

6.2 ސުކޫލާއި ސުކޫލުން ބޭރުގައި ޕްރިފެކްޓުންއާއި އެއްވެސް މައްސަލައެއް ދިމާވެ އެކަން ރިޕޯޓު ކުރެވިފައިވާނަމަ އެކަން ޕްރިފެކްޓު ރިޕޯޓަށް އެރުވުން

6.3 ދަރިވަރުގެ އަޚްލާޤީ ރިޕޯޓު އަދި ޕްރިފެކްޓު ޑިއުޓީ ޕާފޯމަންސް ދަރަޖައާމެދު ދަރިވަރާއި އާ ދަރިވަރުގެ ބެލެނިވެރިޔާއާއި މަޝްވަރާކޮށް ހިއްސާކުރުން.

7. ޕްރިފެކްޓު ބޯޑުގެ އިންތިޚާބުގެ މަސްއޫލިއްޔަތު

7.1 ޕްރިފެކްޓު ބޯޑުގެ މަޤްޞަދުތައް ހާސިލްކުރުމުގެ ގޮތުން ޕްރިފެކްޓު ބޯޑުގެ ފަރާއިޒު އަދާކުރުމުގައި ޕްރިފެކްޓު ބޯޑު ހިންގުން.

7.2 ޕްރިފެކްޓު ބޯޑުގެ ދަރިވަރުންނާ މަޝްވަރާ ކުރުއްވުމަށްފަހު އަހަރު ދުވަހުގެ ހަރަކާތްތަކަށް ރޭވުން.

7.3 ޕްރިފެކްޓު ބޯޑުގެ ބައްދަލުވުން މަދުވެގެން ދެހަފްތާއިން އެއްހަފްތާގައި ބޭއްވުން.

7.4 ބައްދަލުވުންތަކުގެ ނަތީޖާއާ އަދި ކުރިއަށް ގެންދާ ހަރަކާތްތަކުގެ ރިޕޯޓުތައް ލިޔުމުން ބެލެހެއްޓުން.

7.5 ޕްރިފެކްޓު ބޯޑުގެ ދަރިވަރުންނަށް ލީޑަރޝިޕް ހުނަރު އިތުރު ކުރުމަށް ތަމްރީނު ހަރަކާތްތަކާ ޕްރޮގްރާމްތައް ހިންގުން.

7.6 ޕްރިފެކްޓުންގެ ޑިއުޓީތަކާއި ޗެކްލިސްޓުތަކުގެ މަޝްވަރާގެމަތިން ކަނޑައެޅުން.

7.7 ޕްރިފެކްޓުންގެ ޑިއުޓީ ޗާޓް ތައްޔާރުކޮށް ޗާޓާ އެއްގޮތަށް ޑިއުޓީ އަދާކުރުމުގެ ކަންކަން އިންތިޒާމްކޮށް ބެލެހެއްޓުން.

7.8 އެސެމްބްލީތައް ކުރިއަށް ގެންދާއިރު ޕްރިފެކްޓު ދަރިވަރުން ހަރަކާތްތެރިކުރުވުން.

7.9 ޕްރިފެކްޓު ބޯޑުގެ ހަރަކާތްތަކުގެ މަޢުލޫމާތު ބެލެނިވެރިންނަށް ޤަވާޢިދުން ގެންދިއުން.

7.10 އަހަރު ނިމޭއިރު ޕްރިފެކްޓު ބޯޑު ހިނގާދިޔަ އަހަރުގެ ރިޕޯޓެއް ތައްޔާރުކޮށް މެނޭޖްމަންޓަށް ހުށަހެޅުން.

ނޯޓް:

އެޕްލިކޭޝަން ފޯމު ހުށަހަޅާނީ ޕްރިފެކްޓުބޯޑަށް އަރަން ކުރިމަތިލާ ދަރިވަރުންނެވެ.

ސެމިސްޓަރުގެ އެވްރެޖް ބަލާނީ ހުރިހާ މާއްދާއަކުން ލިބުނު މާކްސް އެވްރެޖަށެވެ. (ދަރިވަރުންގެ މާކްސް މިޔާސް އިން ފެންނަން ހުންނާނެއެވެ)

ދ. އަތޮޅު މަދަރުސާ

ދ. މީދޫ

ޕްރިފެކްޓުންގެ އިޤްރާރު

އަޅުގަނޑު..(   ) ދ. އަތޮޅު މަދަރުސާގެ ....ޕްރިފެކްޓެއްގެ ގޮތުގައި ހުރެ އިސްލާމް ދީނާއި، ރާއްޖޭގެ ޤާނޫނާއި ހިލާފުނުވާގޮތުން ދ. އަތޮޅުމަދަރުސާއިން ކަނޑައަޅާ އަމުރުތަކަށް ކިޔަމަންތެރިކަން އަމާނާތްތެރިކަމާއެކު މަދަރުސާގެ ޤަވާއިދުތަކަށް ހުރުމަތްތެރިކޮށް ހިފައި ޕްރިފެކްޓެއްގެ ކިބައިގައި ހުންނަންޖެހޭ ސިފަތަކާއި، މަސްއޫލިއްޔަތު ހިތުގެ އަޑިން ޤަބޫލުކޮށް މަދަރުސާއިން އަންގާ ކަންތައްތައް ފުރިހަމަކަމާއެކު ކުރުމަށްޓަކައި ތެދުވެރިކަމުން އިޤްރާރުވަމެވެ.

ޕްރިފެކްޓްގެ:

ސޮއި:.................................

ނަން:.................................

ކްލާސް:.................................

ތާރީޚް:

ބެލެނިވެރިޔާގެ:

ސޮއި:.................................

ނަން:.................................

ތާރީޚް:

ދ. އަތޮޅު މަދަރުސާ

ދ. މީދޫ

ޕްރިފެކްޓް ކަމުގެ މަޤާމަށް އެދި ހުށަހަޅާ ފޯމް

ދަރިވަރުގެ ނަން: ....

ކްލާސް: ....

އިންޑެކްސް: ....

ހައުސް: ....

ދަރިވަރުގެ ސޮއި: ....

އަޅުގަނޑުގެ ދަރިފުޅު .... (   )

ފަރުޟު ފަސްނަމާދު އަދާކުރާކަމަށް އަޅުގަނޑު އިތުބާރުކުރަމެވެ.

ބެލެނިވެރިޔާގެ:

ނަން:...................................

ސޮއި:...................................

ތާރީޚް:

<table dir="rtl">
<tr><th colspan="4">ރަސްމީ ބޭނުމަށް</th><th>ސްކޫލުގެ ތައްގަނޑު</th></tr>
<tr><td>ފޯމު އަނބުރާ ބަލައިގަތް ފަރާތުގެ ނަން:</td><td colspan="3"></td><td rowspan="3"></td></tr>
<tr><td>މަޤާމު:</td><td colspan="3"></td></tr>
<tr><td>ފޯމު ބަލައިގަތް ތާރީޚު:</td><td></td><td>ފޯމު ބަލައިގަތް ގަޑި:</td><td></td></tr>
</table>

✂ ....

<table dir="rtl">
<tr><th colspan="4">ބެލެނިވެރިޔާ އާ ހަވާލުކުރެވޭ ސްލިޕު</th><th>ސްކޫލުގެ ތައްގަނޑު</th></tr>
<tr><td>ފޯމު އަނބުރާ ބަލައިގަތް ފަރާތުގެ ނަން:</td><td colspan="3"></td><td rowspan="3"></td></tr>
<tr><td>މަޤާމު:</td><td colspan="3"></td></tr>
<tr><td>ފޯމު ބަލައިގަތް ތާރީޚު:</td><td></td><td>ފޯމު ބަލައިގަތް ގަޑި:</td><td></td></tr>
</table>

15.3 ހައުސްތައް ހިންގުމުގެ ޤަވާޢިދު

1- މަޤްޞަދު

1.1 ސްކޫލުން، ހައުސްތަކަށް އަމާޒުކޮށްގެން ހިންގާ ހަރަކާތްތަކަށް ދަރިވަރުން ބައިވެރިކުރުވުމާއި، އަދި ކަރިކިއުލަމްގެ މައިގަނޑު އަސާސްތައް ހާސިލްވާނޭ ގޮތަށް ދަރިވަރުންގެ ހަރަކާތްތައް ރާވާ ހިންގައި، އެކުވެރިކަމާއިއެކު ގުޅިގެން ވާދަކުރަން އުނގޭ ދަރިވަރުންތަކެއް ބިނާކޮށް، އެކިދާއިރާތަކުން ދަރިވަރުންގެ ހުނަރުވެރިކަމާއި ހޯދުންތެރިކަން އިތުރުކޮށް އަދި ލީޑަރޝިޕް ކުރިއެރުވުން.

2- ހައުސްތައް

2.1 ހިލާލީ ހައުސް (ދަނބު ކުލަ)
2.2 ހުރަވީ ހައުސް (ރަތް ކުލަ)
2.3 އިސްކަންދަރު ހައުސް (ރީނދޫ ކުލަ)
2.4 ޤޯރިވާނާ ހައުސް (ނޫ ކުލަ)

3- ދިދަތަކާއި ލޯގޯ

3.1 ކޮންމެ ހައުސްއަކުންވެސް ބޭނުންކުރަންވާނީ އެހައުސްއަކަށް ކަނޑައެޅިފައިވާ ދިދަތަކާއި ލޯގޯއެވެ.

ހިލާލީ ހައުސް | ހުރަވީ ހައުސް | އިސްކަންދަރު ހައުސް | ޤޯރިވާނާ ހައުސް

4- ހައުސްތަކުގެ މެންބަރުން

4.1 ހައުސްތަކުގެ މެންބަރުންގެ ގޮތުގައި ތިބޭނީ ސްކޫލުގެ ދަރިވަރުން ހަމައަށް ބައެއް ބެހިގެން ވާ އެހައުސްއަކަށް ލިބޭ ދަރިވަރުންނެވެ. މިގޮތުން އަލަށް ސްކޫލަށް ވަންނަ ކޮންމެ ދަރިވަރަކުވެސް ހައުސްއަކަށް ޖެހޭނެއެވެ. ދަރިވަރުން ހައުސްތަކަށް ބެހުމަށް، ހައުސްތަކުގެ ދަރިވަރުންގެ އަދަދު އަދި ޖިންސް ހަމަހަމަ ވާގޮތް ބަލައިގެންނެވެ. މިކަންކުރާނީ ސްކޫލު އިދާރާއިންނެވެ.

5- ހައުސްގެ ހިންގާ ކޮމިޓީ

5.1 ހައުސްއަށް ކަނޑައަޅާފައިވާ ހުރިހާ ޓީޗަރުން
5.2 ހައުސް ކެޕްޓަން (ފިރިހެން ދަރިވަރެއް)
5.3 ހައުސް ކެޕްޓަން (އަންހެން ދަރިވަރެއް)
5.4 މިމަޤާމުތަކަށް ވާދަކުރާދަރިވަރުންގެ އަދަދު މިއުސޫލުގައި ބަޔާންކުރެވިފައިވާ އަދަދަށްވުރެ ބޮޑުވެއްޖެނަމަ މިމަޤާމުތަކަށް ދަރިވަރުން ހޮވާނީ ދަރިވަރުންގެ މެދުގައި ނަގާވޯޓަކުން އެންމެގިނަ ވޯޓުލިބޭ ދަރިވަރަކަށެވެ.

6- ހިންގާ ކޮމިޓީގެ ދަރިވަރުންގެ މަސްއޫލިއްޔަތު

6.1 ހައުސް ކެޕްޓަނާއި ޓީޗަރުން އަންގާ ގޮތެއްގެ މަތިން ހައުސްގެ ކަންކަމުގައި ބަރަކާތް ތެރިވުން.

7- ހިންގާ ކޮމިޓީއަށް ދަރިވަރުން ކުރިމަތިލުމުގެ ޝަރުތު

7.1 ގްރޭޑް 9 -12 ދެމެދުގެ ގްރޭޑްއެއްގައި ކިޔަވާ ދަރިވަރެއް ކަމުގައި ވުން.

7.11: 7.1ގައިވާ ސަރުކަލް ހަމަވާ ދަރިވަރަކު ނެތް ނަމަ ގްރޭޑް 8ގައި ކިޔަވާ ދަރިވަރެއް ކުރުގައި ވޭނެ.

7.2 ހުރިހާ މާއްދާއެއްގެ އެވްރެޖް 50% ލިބިފައިވުން.

7.21: 7.2ގައިވާ ސަރުކަލް ހަމަވާ ދަރިވަރަކު ނެތް ނަމަ ހުރިހާ މާއްދާގެ އެވްރެޖްގެ ޕަސެންޓޭޖަށް ނަޒަރުދޭނެއެވެ.

7.3 ހާޒިރީ ރަނގަޅު މަދުވެގެން އުޅެނިވެރިޔާގެ ރޭޓް % 85 އަށް ވުރެ ދަށްނުވުން.

7.4 ސަރުކަލް ހަމަވާ ފިރިހެން ނުވަތަ އަންހެން ކެޕްޓަން އެއް ނެތްނަމަ ސަރުކަލް ހަމަވާ ދަރިވަރުންގެ ތެރެއިން އަންހެން ނުވަތަ ފިރިހެން 2 ކެޕްޓަނުން ނެގޭނެއެވެ.

7.5 ހާޒިރީ ރަނގަޅު އަޚްލާޤީ މައްސަލައެއްގެ ރެކޯޑް ނެތް ދަރިވަރެއްކަމުގައި ވުން.

7.6 ފަރުސާ ފަސްނަގާފު އަދަބުވެރިކަމުން ބެލެނިވެރިޔާ އިޖާޒަތުދީފައިވުން.

8-ހިންގާކޮމިޓީގެ މަޤާމުން ދަރިވަރުން ވަކިވުމާ އަދި ވަކިކުރުން

8.1 އަޚްލާޤީ އެއްވެސް މައްސަލައެއްގައި ދަރިވަރަކު ސަސްޕެންޝަނެއް ލިބިއްޖެނަމަ އެދަރިވަރަކު މަޤާމުން ވަކިވާނެއެވެ.

8.2 މަޤާމަކަށް ދަރިވަރު ހޮވުމަށްފަހު މަޤާމުން ދަރިވަރު ވަކިވުމަށް، ސަބަބު ބަޔާންކޮށް ބެލެނިވެރިޔާ ސޮއިކޮށް ސިޓީއަކުން ހުށަހެޅުމަށްފަހުއެވެ.

9-ހައުސް ކެޕްޓަން

9.1 ހައުސް ކެޕްޓަން އަދި ވ. ކެޕްޓަނުން ކަނޑައަޅާނީ ސްކޫލުގެ ޑިޕާޓްމަންޓުންނެވެ.

10- ހައުސް ކެޕްޓަނުންނާއި ޓީޗަރުންގެ މައިގަނޑު މަސްއޫލިއްޔަތު

10.1 އަހަރުތެރޭގައި ހައުސްތަކަށް އަމާޒުކޮށްގެން ހިންގުމަށް ހަމަޖެހިފައިވާ ހަރަކާތްތަކަށް ދުރާލާ ތައްޔާރުވުން.

10.2 ހައުސްގެ ޓީމްތަކަށް ދަރިވަރުންގެ ބައިވެރިވުމަށް ޓްރައިއައުޓް ބޭއްވުން.

10.3 ހައުސްގެ ހަރަކާތްތަކުގައި ޓީމްތަކާއި ދަރިވަރުން ބައިވެރިވާގޮތުގެ ޗާޓު ބެލެހެއްޓުން.

10.4 ހައުސްގެ ބައިވެރިވުމުގެ ހަރަކާތްތަކުގެ ރެކޯޑެއް ލިޔުމުން ބެލެހެއްޓުން.

10.5 ހަރަކާތްތަކުގައި ހައުސްގެ ހުރިހާ ދަރިވަރުން ބައިވެރިކުރުމުގެ ފުރުޞަތު ދިނުން.

10.6 ހައުސްގެ ފޯރުން ވަދަނުކުރަން ހަރަކާތްތަކަށް ކުރިން ސްޓޮކް ޗެކްކުރުން.

10.7 ހައުސްގެ ފޯރުން ވަދަނުކުރަން ހަރަކާތްތަކަށް ކުރިން ތައްޔާރުކުރުމުގެ މަސައްކަތް ޑިއުޓީ ސްލިޕް ކާރްޑްތަކުގެ ބޭނުންކޮށްގެން ތައްޔާރުކޮށް އެއްގޮތަށް ޑިއުޓީ ސްލިޕް ކުރިއަށް ގެންދިއުން.

10.8 ހަރަކާތްތަކުގެ މަޢުލޫމާތު ދަރިވަރުންނާ ބެލެނިވެރިންނަށް ފޯރުކޮށްދިނުން ހިއްސާކުރުމުން ގެންދިއުން.

10.9 ހައުސްގެ އެކިއެކި ހަރަކާތްތަކުގެ ޑިއުޓީ ސްލިޕް ކުރުމުގަ ސްކޫލުން ބޭނުން ފޯމެއްގައި ބޭނުންކުރަންވާނީ، އެފޯމެއްގައި މުޅި ފޯމު ބަލައިގަނެ، ދަރިވަރުންނަށް ކަމަށް ނަމްބަރު ދެއްކޭ ފޯމެއް އަދި އަޚްލާޤީ ކަމަށް ފޯމެއްކަމުގައިވުން. އަދި އެފޯމުގެ މައުލޫމާތު ހައުސްތަކަށް އެސް. އެމް. ޓީގެ ފޯމުން ކަނޑައަޅާފައިވާ ކެޕްޓަނާ ހިއްސާކުރުން.

11- ހަރަކާތްތަކުން ސަސްޕެންޑްކުރުން.

11.1 ދަރިވަރުން ހަރަކާތުގެ ސަސްޕެންޑްކުރަނީ ތިރީގައި މިވާފަދަ ކަމެއް މެދުވެރިވުމުންނެވެ.

11.2 ހަރަކާތު ހިންގަން ކަނޑައެޅިފައިވާ ތާރީހާ ހަމައަށް ރެސްޓްރިކްޓުވުމުގެ 80%، މަދުވެގެން އުޅެނިވެރިޔާ ފުރިހަމަނުކުރުން.

11.3 އަޚްލާޤީ މައްސަލައެއްގައި ސަސްޕެންޑްކޮށްފައި ހުރުން.

11.4 އިތުރު ހަރަކާތްތަކުން ސަސްޕެންޑްކޮށްފައި ހުރުން.

11.5 ހަރަކާތްތަކުގައި ބައިވެރިނުވުމަށް ބެލެނިވެރިޔާ އެދިފައިވުން.

12- ބަޖެޓު

12.1 ހައުސް ހިންގުމަށް ބޭނުންވާ އިތުރު ބަޖެޓު ފޯރުކޮށްދޭނީ ކަނޑައަޅާފައިވާ އުސޫލުން ސްކޫލުން ރޭވިފައިވާ ގޮތުގެމަތީން. މިގޮތުން ހައުސްއަށް ފައިސާ ނުވަތަ ބަޖެޓު ހޯދުން ހިންގާ ހަރަކާތްތަކުން ހިންގާނީ ސްކޫލް މެނޭޖްމަންޓުގެ ހުއްދަ ހޯދައިގެންނެވެ.

ދ. އަތޮޅު މަދަރުސާ
ދ. މީދޫ

ހައުސްތަކުގެ ކެޕްޓަނުންގެ މަޤާމަށް އެދި ހުށަހަޅާ ފޯމް

ދަރިވަރުގެ ނަން: ....

ކުލާސް: ....

އިންޑެކްސް: ....

ހައުސް: ....

ދަރިވަރުގެ ސޮއި: ....

ކުރިމަތިލާ ހައުސް: ....

އަޅުގަނޑުގެ ދަރިފުޅު .... (   )

ފަރުޟު ފަސްނަމާދު އަދާކުރާކަމަށް އަޅުގަނޑު އިޤްރާރުވަމެވެ.

ބެލެނިވެރިޔާގެ:

ނަން:...............................

ސޮއި:...............................

ތާރީޚު:

ރަސްމީ ބޭނުމަށް				ސްކޫލްގެ ތައްގަނޑު
ފޯމު އޮފީހަށް ބަލައިގަތް ފަރާތުގެ ނަން:				
މަޤާމު:				
ފޯމު ބަލައިގަތް ތާރީޚު:		ފޯމު ބަލައިގަތް ގަޑި:		

✂..

ބެލެނިވެރިޔާ އާ ހަވާލުކުރެވުނު ސްލިޕް				ސްކޫލްގެ ތައްގަނޑު
ފޯމު އޮފީހަށް ބަލައިގަތް ފަރާތުގެ ނަން:				
މަޤާމު:				
ފޯމު ބަލައިގަތް ތާރީޚު:		ފޯމު ބަލައިގަތް ގަޑި:		

ދ. އަތޮޅު މަދަރުސާ

ދ. މީދޫ

ހައުސް ކެޕްޓަނުންގެ އިޤްރާރު

އަޅުގަނޑު ------------------------------- (   ) ދ.އަތޮޅު މަދަރުސާގެ ހައުސް ކެޕްޓަނެއްގެ ގޮތުގައި ހުރެ، އިސްލާމް ދީނާއި ރާއްޖޭގެ ޤާނޫނާއި ޚިލާފުނުވާގޮތުން ދ.އަތޮޅުމަދަރުސާއިން ކުރައްވާ އަމުރުތަކަށް ކިޔަމަންތެރިކަން އަދާކުރުމާއެކު، މަދަރުސާގެ ޤަވާއިދުތަކަށް ހުރުމަތްތެރިކޮށް ހިފައި ހައުސް ކެޕްޓަނެއްގެ ކިބައިގައި ހުންނަންޖެހޭ ސިފަތަކާއި، މަސްއޫލިއްޔަތު ހިތުގެ އަޑިން ޤަބޫލުކޮށް މަދަރުސާއިން އަންގާ ކަންތައްތައް ވަފާތެރިކަމާއެކު ކުރުމަށް ދެމިހުރުމަށް އިޤްރާރުވަމެވެ.

ދަރިވަރުގެ:

ސޮއި:........................

ނަން:........................

ކްލާސް:......................

ތާރީޚް:

ބެލެނިވެރިޔާގެ:

ސޮއި:........................

ނަން:........................

ތާރީޚް:

ހައުސް ކެޕްޓަނުންގެ މަސްއޫލިއްޔަތު

- ދީނީވާޖިބުތައް ބަރާބަރަށް އަދާކުރުން
- ސްކޫލުގެ ޤަވާއިދުތަކާއި ދިވެހިރާއްޖޭގެ އެންމެހާ ޤަވާއިދުތަކަށް ހުރުމަތްތެރިކޮށް ހިތުން.
- ކިޔެވުމަށް ގަދައަޅައި މަސައްކަތްކުރުން
- ސްކޫލުން ބާވާ ހިނގާ ހުރިހާ ހަރަކާތެއް އެންމެފުރިހަމަ ގޮތެއް ބޭއްވުމަށް ސްކޫލަށް އެއްބާރުލުން ދިނުން.
- ހައުސް މާސްޓަރުންގެ އިރުޝާދުގެ މަތިން ހައުސް ކެޕްޓަނުންގެ އެންމެހާ ހަރަކާތްތަކެއް ހިންގުން.
- ހަވާލުކުރާ ކަންތައްތައް ކަނޑައެޅިފައިވާ ވަގުތަށް ނިންމުން.
- ހުރިހާ ދަރިވަރުންގެ ފުރުޞަތުގައިވެސް ހަމަހަމަ އުސޫލުތަކެއްގެން ގުޅުން.
- ހައުސް މީޓިންތައް ބޭއްވުމާއި ކުރިއަށް ރޭވިފައިވާ ހަރަކާތްތަކާ ބެހޭ މަޢުލޫމާތުތައް ހައުސްގެ އެހެނިހެން ދަރިވަރުންނަށް ދިނުން.
- ސްކޫލުގައި ބޭއްވޭ ތަފާތު މުބާރާތްތަކަށް ޓީމްތަކެއްޖެހުމުގެ ފުރުސަތު ހޯދިދިނުން.
- ހައުސްތަކުގެ މުބާރާތް ހިމެނުންތަކުގައި މުބާރާތްތަކުގެ ބައިވެރިންނަށް ހިތްވަރުދިނުމާއި ސަޕޯޓްކުރުން
- ހައުސްގެ ކާމިޔާބީތައް ހައުސްތެރޭގައި ފާހަގަކުރުން.
- ދަރިވަރަކު އެނގިގެން ސްކޫލުގެ ތެރޭގައި ހިނގާ އެންމެހާ ނުރަނގަޅު ކަންތައްތައް ރިޕޯޓް ކުރުން.

15.4 ކުލަބުތަކުގެ އިސް މަޤާމުތަކަށް ދަރިވަރުން ހޮވުމުގެ ޤަވާޢިދު

މިއީ މިމަދަރުސާގެ އިސްލާމިކް ކްލަބް، ޤުރުއާން ކުލަބު، ދިވެހި ކުލަބު، އިންގްލިޝް ކުލަބު، ބިޒްނަސް ކުލަބު، ޓެކްނޮލޮޖީ ކުލަބު، އާޓްސް & ކްރާފްޓް ކުލަބު އަދި އެންވަޔަރަމަންޓް ކުލަބުގެ ރައީސުން ހޮވުމާއި އެންވަޔަރަމަންޓް ކުލަބުގެ 5 ލީޑަރުން ހޮވުމުގެ ޤަވާޢިދެވެ.

1- މަޤްޞަދު

1.1 ކުލަބުތައް ހިމެނޭ މާއްދާއިން / ދާއިރާއިން ދަރިވަރުންގެ ހުނަރު ކުރިއެރުވުމަށް ތަމްރީނު ހަރަކާތްތަކާ މުބާރާތްތައް ބޭއްވުމާ އަދި ދަރިވަރުން ހަރަކާތްތެރިވުމަށް ފުރުޞަތު ހޯދައިދިނުން.

1.2 ސްކޫލުގައި ކުރިއަރަމުންދާ ތަފާތު ހަރަކާތްތަކާ، ޕްރޮގްރާމްތަކާ އަދި މުބާރާތްތަކުގައި ކުލަބު ނިސްބަތްވާ ދާއިރާއިން ހަރަކާތްތެރިވުމާ އެހީތެރިވުން.

ކުލަބުތަކުގެ މަޤާމުތަކަށް ވާދަކުރާދަރިވަރުންގެ އަދަދު މިއުސޫލުގައި ބޭނުންވާވަރަށްވުރެ އިތުރުވެއްޖެނަމަ މިމަޤާމުތަކަށް ދަރިވަރުން ހޮވާނީ ދަރިވަރުންގެ ތެރޭގައި ނަގާވޯޓަކުން އިންތިޚާބުކޮށް ވޯޓުން ދަރިވަރުން ހޮވާނެއެވެ.

2- ދަރިވަރުންނަށް އަމާޒުކުރާ ކުލަބުގެ ހަރަކާތްތައް

2.1 ކުލަބުގެ ފަރާތުން ހިންގާ ހަރަކާތް އަމާޒުކުރާ ޕްރޮގްރާމްތަކުގެ ހުރިހާ ދަރިވަރުންނަށް ބައިވެރިވުމުގެ ފުރުޞަތު އޮންނަންވާނެއެވެ.

2.2 ކުލަބުން ކުރިއަރަމުންދާ މުބާރާތްތައް ހަމަސްކޫލާ އަދި ވަކިވަކި ދަރިވަރުންނަށް ބައިވެރިވެވޭގޮތަށް ބާއްވަމުންދާނެއެވެ.

3- ކުލަބުތަކުގެ ޓީމް

4.1 ކޮންމެ ކުލަބަކުންވެސް ބޭނުންކުރަންވާނީ އުކުޅަކަށް ކަނޑައަޅާފައިވާ ޓީމެވެ.

4. ކުލަބުތައް

2.1 އިސްލާމިކް ކްލަބް
2.2 ޤުރުއާން ކުލަބު
2.3 ދިވެހި ކުލަބު
2.4 އިންގްލިޝް ކުލަބު
2.5 ބިޒްނަސް ކުލަބު
2.6 ޓެކްނޮލޮޖީ ކުލަބު
2.7 އާޓްސް & ކްރާފްޓް ކުލަބު
2.8 އެންވަޔަރަމަންޓް ކުލަބު

2.1 އިސްލާމިކް ފޯރަމް

އިސްލާމިކް ފޯރަމްގެ ރައީސްކަމަށް ކުރިމަތިލާ ދަރިވަރުގެ ކިބައިގައި ހުންނަންޖެހޭ ޝަރުތުތައް

1. ގްރޭޑް 12، 11 ، 10 ، 9 މިއިން ގްރޭޑެއްގައި ތަޢުލީމު ހާސިލްކުރަމުންދާ ދަރިވަރެއްކަމުގައިވުން.
1.1 1.ގައިވާ ޝަރުތު ހަމަވާ ދަރިވަރަކު ނެތް ނަމަ ގްރޭޑް 8ގައި ކިޔަވާ ދަރިވަރެއް ކަމުގައި ވުން.
2. ވޭތުވެދިޔަ އަހަރުގެ ފައިނަލް ނަތީޖާއިން ދަރަޖަގެން 50% ލިބިފައިވުމާއެކު އިސްލާމީ ތަރުބިއްޔަތުން ދަރަޖަގެން ބީ ގްރޭޑް ލިބިފައިވުން.
2.1 2.ގައިވާ ޝަރުތު ހަމަވާ ދަރިވަރަކު ނެތް ނަމަ އަހަރުގެ ފައިނަލް ނަތީޖާގެ އެވްރެޖްގެ ޕަސެންޓޭޖު އަދި މާއްދާގެ ގްރޭޑަށް ނުބެލޭނެއެވެ.
3. ވޭތުވެދިޔަ އަހަރުގެ ހާޒިރީ % 85 ން ވުރެ ދަށްނުވުން.
4. ވޭތުވެ ދިޔަ އަހަރު އަޚްލާޤީ މައްސަލައެއްގެ ރެކޯޑް އޮތް ދަރިވަރެއްކަމުގައި ނުވުން.
5. ފަރުޟު ފަސްނަމާދު އަދާކުރާކަމަށް ބެލެނިވެރިޔާ އިގުރާރުވުން.

2.2 ޤުރުއާން ކުލަބް

ޤުރުއާން ކުލަބުގެ ރައީސްކަމަށް ކުރިމަތިލާ ދަރިވަރުގެ ކިބައިގައި ހުންނަންޖެހޭ ޝަރުތުތައް

1. ޤުރުއާން މުބާރާތްތަކުގައި ބައިވެރިވާ ދަރިވަރެއްކަމުގައިވުން.
2. ވޭތުވެދިޔަ އަހަރުގެ ފައިނަލް ނަތީޖާއިން ދަރަޖަގެން 50% ލިބިފައިވުމާއެކު ޤުރުއާން މާއްދާއިން ދަރަޖަގެން ބީ ގްރޭޑް ލިބިފައިވުން.
2.1 2.ގައިވާ ޝަރުތު ހަމަވާ ދަރިވަރަކު ނެތް ނަމަ އަހަރުގެ ފައިނަލް ނަތީޖާގެ އެވްރެޖްގެ ޕަސެންޓޭޖު އަދި މާއްދާގެ ގްރޭޑަށް ނުބެލޭނެއެވެ.
3. ވޭތުވެދިޔަ އަހަރުގެ ހާޒިރީ % 85 ން ވުރެ ދަށްނުވުން.
4. ވޭތުވެ ދިޔަ އަހަރު އަޚްލާޤީ މައްސަލައެއްގެ ރެކޯޑް އޮތް ދަރިވަރެއްކަމުގައި ނުވުން.
5. ފަރުޟު ފަސްނަމާދު އަދާކުރާކަމަށް ބެލެނިވެރިޔާ އިގުރާރުވުން.

2.3 ދިވެހި ކުލަބް

ދިވެހި ކުލަބުގެ ރައީސްކަމަށް ކުރިމަތިލާ ދަރިވަރުގެ ކިބައިގައި ހުންނަންޖެހޭ ޝަރުތުތައް

1. ގްރޭޑް 12، 11 ، 10 ، 9 މިއިން ގްރޭޑެއްގައި ތަޢުލީމު ހާސިލްކުރަމުންދާ ދަރިވަރެއްކަމުގައިވުން.
2. ވޭތުވެދިޔަ އަހަރުގެ ފައިނަލް ނަތީޖާއިން ދަރަޖަގެން 50% ލިބިފައިވުމާއެކު ދިވެހިބަސް މާއްދާއިން ދަރަޖަގެން ބީ ގްރޭޑް ލިބިފައިވުން.
2.1 2.ގައިވާ ޝަރުތު ހަމަވާ ދަރިވަރަކު ނެތް ނަމަ އަހަރުގެ ފައިނަލް ނަތީޖާގެ އެވްރެޖްގެ ޕަސެންޓޭޖު އަދި މާއްދާގެ ގްރޭޑަށް ނުބެލޭނެއެވެ.
3. ވޭތުވެދިޔަ އަހަރުގެ ހާޒިރީ % 85 ން ވުރެ ދަށްނުވުން.
4. ވޭތުވެ ދިޔަ އަހަރު އަޚްލާޤީ މައްސަލައެއްގެ ރެކޯޑް އޮތް ދަރިވަރެއްކަމުގައި ނުވުން.
5. ފަރުޟު ފަސްނަމާދު އަދާކުރާކަމަށް ބެލެނިވެރިޔާ އިގުރާރުވުން.

2.4 އިނގިރޭސި ކުލަބް

އިނގިރޭސި ކުލަބުގެ ރައީސްކަމަށް ކުރިމަތިލާ ދަރިވަރުގެ ކިބައިގައި ހުންނަންޖެހޭ ޝަރުތުތައް

1. ގްރޭޑް 12، 11 ، 10 ، 9 މިއިން ގްރޭޑެއްގައި ތަޢުލީމު ހާސިލްކުރަމުންދާ ދަރިވަރެއްކަމުގައިވުން.
2. ވޭތުވެދިޔަ އަހަރުގެ ފައިނަލް ނަތީޖާއިން ދަރަޖަގެން 50% ލިބިފައިވުމާއެކު އިނގިރޭސި މާއްދާއިން ދަރަޖަގެން ބީ ގްރޭޑް ލިބިފައިވުން.
2.1 2.ގައިވާ ޝަރުތު ހަމަވާ ދަރިވަރަކު ނެތް ނަމަ އަހަރުގެ ފައިނަލް ނަތީޖާގެ އެވްރެޖްގެ ޕަސެންޓޭޖު އަދި މާއްދާގެ ގްރޭޑަށް ނުބެލޭނެއެވެ.
3. ވޭތުވެދިޔަ އަހަރުގެ ހާޒިރީ % 85 ން ވުރެ ދަށްނުވުން.
4. ވޭތުވެ ދިޔަ އަހަރު އަޚްލާޤީ މައްސަލައެއްގެ ރެކޯޑް އޮތް ދަރިވަރެއްކަމުގައި ނުވުން.
5. ފަރުޟު ފަސްނަމާދު އަދާކުރާކަމަށް ބެލެނިވެރިޔާ އިގުރާރުވުން.

Business Club

2.5 ބިޒްނަސް ކްލަބް

ބިޒްނަސް ކްލަބްގެ ރައީސްކަމަށް ކުރިމަތިލާ ދަރިވަރުގެ ކިބައިގައި ހުންނަންޖެހޭ ޝަރުތުތައް

1. ގްރޭޑް 12،11 ، 10 ، 9 މިއިން ގްރޭޑެއްގައި ތައުލީމު ހާސިލްކުރަމުންދާ ދަރިވަރެއްކަމުގައިވުން.
2. ވޭތުވެދިޔަ އަހަރުގެ ފައިނަލް ނަތީޖާއިން ދަރަޖަގެން 50% ލިބިފައިވުމާއެކު ބިޒްނަސް ސްޓަޑީސް މާއްދާއިން ދަރަޖަގެން ބީ ގްރޭޑް ލިބިފައިވުން.

2.1 2.2 ގައިވާ ޝަރުތު ހަމަވާ ދަރިވަރަކު ނެތް ނަމަ އަހަރުގެ ފައިނަލް ނަތީޖާގެ އެވްރެޖުގެ ޕަސެންޓޭޖު އަދި މާއްދާގެ ގްރޭޑަށް ނުބަލާނެއެވެ.

3. ވޭތުވެދިޔަ އަހަރުގެ ހާޒިރީ % 85 ށް ވުރެ ދަށްނުވުން.
4. ވޭތުވެ ދިޔަ އަހަރު އަޚްލާޤީ މައްސަލައެއްގެ ރެކޯޑް އޮތް ދަރިވަރެއްކަމުގައި ނުވުން.
5. ފަރުޟު ފަސްނަމާދު އަދާކުރާކަމަށް ބެލެނިވެރިޔާ އެގްރީކުރުން.

Mathematics club

2.6 މެތަމެޓިކްސް ކްލަބް

މެތަމެޓިކްސް ކްލަބްގެ ރައީސްކަމަށް ކުރިމަތިލާ ދަރިވަރުގެ ކިބައިގައި ހުންނަންޖެހޭ ޝަރުތުތައް

1. ގްރޭޑް 12،11 ، 10 ، 9 މިއިން ގްރޭޑެއްގައި ތައުލީމު ހާސިލްކުރަމުންދާ ދަރިވަރެއްކަމުގައިވުން.
2. ވޭތުވެދިޔަ އަހަރުގެ ފައިނަލް ނަތީޖާއިން ދަރަޖަގެން 50% ލިބިފައިވުމާއެކު މެތަމެޓިކްސް މާއްދާއިން ދަރަޖަގެން ބީ ގްރޭޑް ލިބިފައިވުން.

2.1 2.2 ގައިވާ ޝަރުތު ހަމަވާ ދަރިވަރަކު ނެތް ނަމަ އަހަރުގެ ފައިނަލް ނަތީޖާގެ އެވްރެޖުގެ ޕަސެންޓޭޖު އަދި މާއްދާގެ ގްރޭޑަށް ނުބަލާނެއެވެ.

3. ވޭތުވެދިޔަ އަހަރުގެ ހާޒިރީ % 85 ށް ވުރެ ދަށްނުވުން.
4. ވޭތުވެ ދިޔަ އަހަރު އަޚްލާޤީ މައްސަލައެއްގެ ރެކޯޑް އޮތް ދަރިވަރެއްކަމުގައި ނުވުން.
5. ފަރުޟު ފަސްނަމާދު އަދާކުރާކަމަށް ބެލެނިވެރިޔާ އެގްރީކުރުން.

2.7 އާރޓްސް & ކްރާފްޓް ކްލަބް

އާރޓް ކްލަބްގެ ރައީސްކަމަށް ކުރިމަތިލާ ދަރިވަރުގެ ކިބައިގައި ހުންނަންޖެހޭ ޝަރުތުތައް

Art Club
Dh. Atoll School

1. ގްރޭޑް 12،11 ، 10 ، 9 މިއިން ގްރޭޑެއްގައި ތައުލީމު ހާސިލްކުރަމުންދާ ދަރިވަރެއްކަމުގައިވުން.
2. ވޭތުވެދިޔަ އަހަރުގެ ފައިނަލް ނަތީޖާއިން ދަރަޖަގެން 50% ލިބިފައިވުން.
3. ވޭތުވެދިޔަ އަހަރުގެ ހާޒިރީ % 85 ށް ވުރެ ދަށްނުވުން.
4. ވޭތުވެ ދިޔަ އަހަރު އަޚްލާޤީ މައްސަލައެއްގެ ރެކޯޑް އޮތް ދަރިވަރެއްކަމުގައި ނުވުން.
5. ފަރުޟު ފަސްނަމާދު އަދާކުރާކަމަށް ބެލެނިވެރިޔާ އެގްރީކުރުން.

2.8 އެންވަޔަރަމަންޓް ކްލަބް

އެންވަޔަރަމަންޓް ކްލަބްގެ ހިންގާ ކޮމިޓީ އެކުލެވިގެންވަނީ ރައީސާއާއި، ނައިބުރައީސާއްގެ އިތުރުން، އިތުރު 5 މެމްބަރުން ހިމެނޭ ކައުންސިލެއްގެ މައްޗަށެވެ. މިކައުންސިލުގައި ތިބޭނީ ޖުމްލައަކު 7 މެންބަރުންނެވެ.

- އެންވަޔަރަމަންޓް ކްލަބްގެ ކައުންސިލްގެ ރައީސާއި ނައިބު ރައީސްގެ މަޤާމަށް ކުރިމަތިލާ ދަރިވަރުންގެ ކިބައިގައި ހުންނަންޖެހޭ ޝަރުތުތައް.

1. ގްރޭޑް 12،11 ، 10 ، 9 ، 8 މިއިން ގްރޭޑެއްގައި ތަޢުލީމު ހާސިލްކުރަމުންދާ ދަރިވަރެއްކަމުގައިވުން.
2. ވޭތުވެދިޔަ އަހަރުގެ ހާޒިރީ % 85 ށް ވުރެ ދަށްނުވުން.
3. ވޭތުވެ ދިޔަ އަހަރު އަޚްލާޤީ މައްސަލައެއްގެ ރެކޯޑް އޮތް ދަރިވަރެއްކަމުގައި ނުވުން.
4. މިމަޤާމުތަކަށް ވާދަކުރާދަރިވަރުންގެ އަދަދު މިއުސޫލުގައި ބަލާމިންގަނޑަށްވުރެ އިތުރުވެއްޖެނަމަ މިމަޤާމުތަކަށް ދަރިވަރުން ހޮވާނީ ދަރިވަރުންގެ މެދުގައި ނަގާވޯޓަކުން އެންމެގިނަ ވޯޓުލިބޭ ދަރިވަރަކަށެވެ.
5. ފަރުދީ ފަސޭހަކަމުގެ އަދާކުރާކަމަށް ބެލެނިވެރިޔާ އިޒުނަދުވުން.

ކްލަބުގެ އިންޗާރޖް އަދި އ. އިންޗާރޖް

ކްލަބުގެ އިންޗާރޖް އަދި އ. އިންޗާރޖުން ކަނޑައަޅާނީ ސްކޫލުގެ މެނޭޖްމަންޓުންނެވެ.

ކްލަބްތަކުގެ އިންޗާރޖާ އ. އިންޗާރޖުންގެ މައިގަނޑު މަސްއޫލިއްޔަތު

1. އަހަރުތެރޭގައި ކްލަބުގެ ފަރާތުން ކުރިއަށްގެންދާ މައިގަނޑު މުބާރާތްތަކާ، ޙަރަކާތްތަކާ، އަދި ޕްރޮގްރާމްތައް އެކުލަވާލާ ކުރިއަށްގެންދިއުން.
2. ޙަރަކާތްތަކާ ޕްރޮގްރާމްތައް އެކުލަވާލާއިރު ކްލަބްގައި ހިމެނޭ މާއްދާތަކާ ނުވަތަ ދާއިރާއާ ގުޅޭ ދަރިވަރުންގެ ހުނަރުތަކާ ޤާބިލިއްޔަތުތައް ކުރިއަރާފަދަ ޙަރަކާތްތަކާ ޕްރޮގްރާމްތައް ހިމެނުން.
3. ސްކޫލުގެ އެކްޓިވިޓީ ކަލަންޑަރުގައި ކުރިއަށް ގެންދިއުމަށް ކަނޑައަޅާފައިވާ ޙަރަކާތްތައް ރާވާ އިންތިޒާމުކޮށް ކުރިއަށް ގެންދިއުން.
4. ސްކޫލުގެ މެނޭޖްމަންޓުގެ ފަރާތުން ކުރިއަށް ގެންދިއުމަށް ހަވާލުކުރާ މަސައްކަތްތަކާ ޙަރަކާތްތައް ކުރިއަށް ގެންދިއުން.
5. ސްކޫލުގެ އެކިއެކި ޙަރަކާތްތައް ކުރިއަށް ގެންދާއިރު އެހީތެރިކަން ބޭނުންވާ ފަރާތްތަކަށް އެހީތެރިކަމުން އިދާރީ ހިދުމަތުގައި، ފުރުޞަތުދިނުމާ އެހީތެރިކަން ފުރުޞަތުދިނުން.
6. އަހަރުތެރޭގައި ކުރިއަށް ގެންދާ ޙަރަކާތްތަކުގެ މައުލޫމާތު ދުރާލާ ކަމާގުޅޭ އެންމެހާ ފަރާތްތަކާ ހިއްސާކުރުން. މީގެ ތެރޭގައި ހައުސް އިންޗާރޖުންނާ، ޓީޗަރުންނާ، މުޢައްޒަފުން އަދި ދަރިވަރުންނާ ބެލެނިވެރިން ހިމެނެއެވެ.
7. ކްލަބުގެ ފަރާތުން ކުރިއަށް ގެންދާ މުބާރާތްތަކާ ޙަރަކާތްތަކުގެ ހިންގާ ގަވާއިދުތަކެއް އެކުލަވާލުން.

8. ހަރަކާތްތަކަށް އަމާޒުކުރާ އެންމެހާ ފަރާތްތަކުން ޢަމަލުކުރަންވާގޮތުގެ މައުލޫމާތާ އިރުޝާދު އަދި ފޯމު ކުރަންޖެހޭ ގައިޑްލައިންތައް އެފަރާތްތަކަށް ފޯރުކޮށްދިނުން. އަދި އެފަރާތްތަކުން ދެވިފައިވާ މައުލޫމާތާ އެއްގޮތަށް ޢަމަލުކުރަމުންދޭތޯ ބެލުން.

9. ހަރަކާތަކަށް ތަން ތައްޔާރުކުރުމާ ހަރަކާތްތައް ހިންގުމުގައި އިދާރީގޮތުން ކުރަންޖެހޭ އެންމެހާ މަސައްކަތްތަކެއް ކުރުން.

10. ހަރަކާތްތަކުގައި ބޭނުންކުރާތަކެތި އިދާރީ ގޮތުން ހަމަޖެހިފައިވާ އިންތިޒާމުތަކުގެ ތެރެއިން ހޯދުން. މިގޮތުން ހަރަކާތްތަކަށް ކުރިއަށްގެންދިއުމަށް ބޭނުންވާތަކެތި ދުރާލާ ސްޓޮކު އޮޑަރު ހުށަހަޅައިގެން ހޯދުން.

11. މުބާރާތްތަކާ ހަރަކާތްތަކުގެ ނަތީޖާ ފާޅުކުރުމުގެ ކަންކަން ވަސީލަތްތަކުން ބޭއްވުން.

12. ހަރަކާތްތަކުގައި ބައިވެރިވާ ދަރިވަރުންގެ މައުލޫމާތާއި، ނަތީޖާ ސްކޫލް ވަސީލަތްތަކުން އާންމުކުރުން.

13. ހަރަކާތްތަކުގެ އިނާމާ ހަނދާނީ ލިޔުން ތައްޔާރުކުރުމަށް ކުރަންޖެހޭ އެންމެހާ މަސައްކަތްތައްކުރުން. މިގޮތުން އިނާމުތަކަށް ކަނޑައަޅާއިރު އިނާމް ޓްރޮފީއަށް ޚަރަދުކުރުން.

14. ކުލަބުގެ ބައްދަލުވުންތައް ގަވާއިދުން ބޭއްވުން.

ކުލަބުގެ މެމްބަރުން ދަރިވަރުން ވަކިވުމާ އަދި ވަކިކުރުން

9.1 އަހަރީ އެއްވެސް މައްސަލައެއްގައި ދަރިވަރަކު ސަސްޕެންޝަނެއް ދީފިނަމަ އެދަރިވަރަކު މެމްބަރުން ވަކިވާނެއެވެ.

9.2 މެމްބަރަކު ދަރިވަރު ހޯދުމަށްފަހު މެމްބަރުން ދަރިވަރު ވަކިވުމާއި، ސަބަބު ބަޔާންކޮށް ބެލެނިވެރިޔާ ސޮއިކޮށް ސިޓީއަކުން ހުށަހަޅަންވާނެއެވެ.

ކުލަބުގެ އިސްދަރިވަރުންގެ މަސްއޫލިއްޔަތު

- ދީނީވާޖިބުތައް ބަރާބަރަށް އަދާކުރުން
- ކިޔެވުމަށް ގަދައަޅައި މަސައްކަތްކޮށް ދަރިވަރެއްކަމުގައިވުން
- ސްކޫލުގެ ޤަވާއިދުތަކާއި ދިވެހިރާއްޖޭގެ އެންމެހާ ޤަވާއިދުތަކަށް ހުރުމަތްތެރިކޮށް ހިތުން.
- ސްކޫލުން ރާވާ ހިންގާ ހުރިހާ ހަރަކާތެއްގައި އެންމެފުރިހަމަ ގޮތެއްގައި ބައިވެރިވުމަށް ސްކޫލަށް އެއްބާރުލުން ދިނުން.
- ވިލަރެސް ޓީމުތަކުގެ އިރުޝާދުގެ މަތިން ކުލަބުގެ އެންމެހާ ހަރަކާތްތަކެއް ހިންގުން.
- ހަވާލުކުރާ ކަންތައްތައް ކަނޑައެޅިފައިވާ ތަރުތީބަށް ނިންމުން.
- ހުރިހާ ދަރިވަރުންގެ ދޭތެރޭގައިވެސް ހަމަހަމަ އުސޫލުތަކެއްގެންގުޅުން.
- ކުލަބުން ރާވާ ތަފާތު މުބާރާތްތަކަށް ޕްރެކްޓިސްކުރުމުގެ ފުރުސަތުދަރިވަރުންނަށް ހޯދައިދިނުން.
- ދަރިވަރަކު އެނގިގެން ސްކޫލުގެ ތަކެތީގައި ހިނގާ އެންމެހާ ކަންތައްތައް ރިޕޯޓް ކުރުން.

ދ. އަތޮޅު މަދަރުސާ

ދ. މީދޫ

ކްލަބުތަކުގެ އިސްދަރިވަރުންގެ މަޤާމަށް އެދި ހުށަހަޅާ

ދަރިވަރުގެ ނަން: ....

ކްލާސް: ....

އިންޑެކްސް: ....

ހައުސް: ....

ދަރިވަރުގެ ސޮއި: ....

ކުރިމަތިލާ ކްލަބް: ....

އަޅުގަނޑުގެ ދަރިފުޅު .... (   )

ފަރުޟު ފަސްނަމާދު އަދާކުރާކަން އަޅުގަނޑު އިޤުރާރުވަމެވެ.

ބެލެނިވެރިޔާގެ:

ނަން:...................................

ސޮއި:...................................

ތާރީޚް:

ރަސްމީ ބޭނުމަށް				ސްކޫލުގެ ތައްގަނޑު
ފޯމު އޮފީހަށް ބަލައިގަތް ފަރާތުގެ ނަން:				
މަޤާމް:				
ފޯމު ބަލައިގަތް ތާރީޚް:		ފޯމު ބަލައިގަތް ގަޑި:		

✂ ....

..

ބެލެނިވެރިޔާ އާ ހަވާލުކުރާ ސްލިޕް				ސްކޫލުގެ ތައްގަނޑު
ފޯމު އޮފީހަށް ބަލައިގަތް ފަރާތުގެ ނަން:				
މަޤާމް:				
ފޯމު ބަލައިގަތް ތާރީޚް:		ފޯމު ބަލައިގަތް ގަޑި:		

ދ. އަތޮޅު މަދަރުސާ

ދ. މީދޫ

ކުލަބުތަކުގެ އިސްދަރިވަރުންގެ އިޤްރާރު

އަޅުގަނޑު، -------------------------------- (------------) ދ. އަތޮޅު މަދަރުސާގެ ------------ -------------------------- ރައީސްގެ ގޮތުގައި ހުރެ އިސްލާމް ދީނާއި ރާއްޖޭގެ ޤާނޫނާއި ޚިލާފު ނުވާގޮތަށް ދ. އަތޮޅުމަދަރުސާއިން ކުރައްވާ އަމުރުތަކަށް ކިޔަމަންތެރިކަން އަދާކުރުމާއި މަދަރުސާގެ ޤަވާޢިދުތަކަށް ހުރުމަތްތެރިކޮށް ހިތައި އިސްމަޤާމަށް އައްޔަންކުރާ ކުއްޖެއްގެ ކިބައިގައި ހުންނަންޖެހޭ ސިފަތަކާއި، މަސްއޫލިއްޔަތު ހިތުގެ އަޑިން ޤަބޫލުކޮށް މަދަރުސާއިން އަންގާ ކަންތައްތައް ފުރިހަމަކަމާއެކު ކުރުމަށް ވަޢުދުވަމުން އިޤްރާރުވަމެވެ.

ދަރިވަރުގެ:

ސޮއި:.........................

ނަން:..........................

ކްލާސް:.......................

ތާރީޚް:

ބެލެނިވެރިޔާގެ:

ސޮއި:.........................

ނަން:..........................

ތާރީޚް:

15.5 ސްކޫލްގެ އިސް މަޤާމުތަކަށް ދަރިވަރުން ހޮވުމުގެ ޤަވާއިދު

1. ތަޢާރަފު.

މިއީ، ދ.އަތޮޅުމަދަރުސާގެ އިސްމަޤާމުތަކަށް ދަރިވަރުން ހޮވުމުގައި އަމަލުކުރާނެ ގޮތުގެ އުސޫލެވެ.

2. ދަރިވަރުން ހޮވޭނެމަޤާމުތައް.

އިސް 4 މަޤާމު އަދި ޑެޕިއުޓީ ހައުސް ކެޕްޓަން

1. ސްކޫލް ކެޕްޓަން،
2. ވައިސް ކެޕްޓަން ،
3. ހެޑްޕްރިފެކްޓް.
4. ހައުސް ކެޕްޓަން
5. ޑެޕިއުޓީ ހައުސް ކެޕްޓަން.

މިމަޤާމުތަކަށް ވޯޓުލާދަރިވަރުންގެ އަދަދު މިއުސޫލުގައި ބަޔާންކޮށްފައިވާ މިންގަނޑަށްވުރެ އިތުރުވެއްޖެނަމަ މިމަޤާމުތަކަށް ދަރިވަރުން ހޮވާނީ ދަރިވަރުންގެ މެދުގައި ނަގާވޯޓަކުން އިންތިޚާބުވާ ދަރިވަރުންނެވެ.

- <u>މަޤާމުތަކަށް ކުރިމަތިލާ ދަރިވަރުންގެ ކިބައިގައި ހުންނަންޖެހޭ ޝަރުތުތައް</u>

1. ގްރޭޑް 10-12 ދެމެދުގެ ގްރޭޑެއްގައި ކިޔަވާ ދަރިވަރެއް ކަމުގައި ވުން.
2. ސީނިއަރ ޕްރިފެކްޓަކަށްވުން
3. ފާއިތުވި އަހަރުގެ ހާޒިރީ % 85 ން ވުރެ ދަށްނުވުން.
4. ފާއިތުވި ދިހަ އަހަރު އަޚްލާޤީ ބޮޑުމައްސަލައެއްގެ ތެރޭ އޮތް ދަރިވަރެއްކަމުގައި ނުވުން.

ދ. އަތޮޅު މަދަރުސާ، ދ. މީދޫ ފޯން: 7952915 އީމެއިލް: admin@dhatollschool.edu.mv

ދ. އަތޮޅު މަދަރުސާ

ދ. މީދޫ

ސްކޫލް އިސްދަރިވަރުންގެ މަޤާމަށް އެދި ހުށަހަޅާ ފޯމު

ދަރިވަރުގެ ނަން: ....

ކުލާސް: ....

އިންޑެކްސް: ....

ހައުސް: ....

ދަރިވަރުގެ ސޮއި: ....

ކުރިމަތިލާ މަޤާމް: ....

އަޅުގަނޑުގެ ދަރިފުޅު .... (   ) ފަރުސް

ފަސްނަގާދު އަދާކުރާކަމަށް އަޅުގަނޑު އިޤްރާރުވަމެވެ.

ބެލެނިވެރިޔާގެ:

ނަން:...................................

ސޮއި:...................................

ތާރީޚް:

ރަސްމީ ބޭނުމަށް				ސްކޫލުގެ ތައްގަނޑު
ފޯމު އަތުލަން ބަލައިގަތް ފަރާތުގެ ނަން:				
މަޤާމް:				
ފޯމު ބަލައިގަތް ތާރީޚު:		ފޯމު ބަލައިގަތް ގަޑި:		

ބެލެނިވެރިޔާ އާ ހަވާލުކުރުވާ ސްލިޕް				ސްކޫލުގެ ތައްގަނޑު
ފޯމު އަތުލަން ބަލައިގަތް ފަރާތުގެ ނަން:				
މަޤާމް:				
ފޯމު ބަލައިގަތް ތާރީޚު:		ފޯމު ބަލައިގަތް ގަޑި:		

ދ. އަތޮޅު މަދަރުސާ

ދ. މީދޫ

ސީނިއަރ ދަރިވަރުގެ އިޤްރާރު

އަޅުގަނޑު ---------------------- (   ) ދ. އަތޮޅު މަދަރުސާގެ ----------------------------- ---------------- ގްރޭޑުގައި ހުރި އިސްލާމް ދީނާއި ރާއްޖޭގެ ޤާނޫނާއި ޚިލާފުނުވާގޮތަށް ދ. އަތޮޅުމަދަރުސާއިން ކުރައްވާ އަމުރުތަކަށް ކިޔަމަންތެރިކަން އަދާކުރުމާއެކު މަދަރުސާގެ ޤަވާއިދުތަކަށް ޢަމަލުކޮށްދިނުމަށް ހިތައި ސީނިއަރ ދަރިވަރެއްގެ ހިބައިގައި ހުންނަންޖެހޭ ސިފަތަކާއި، މަސްއޫލިއްޔަތު ހިތުގެ އަޑިން ފޯރުކޮށް މަދަރުސާއިން އަންގާ ކަންތައްތައް ފުރިހަމައަކާއެކު ކުރުންމަތީ ދެމިހުރުމަށް އިޤްރާރުވަމެވެ.

ދަރިވަރުގެ:

ސޮއި:.........................

ނަން:..........................

ކްލާސް:.......................

ތާރީޚް:

:

ބެލެނިވެރިޔާގެ:

ސޮއި:.........................

ނަން:..........................

ތާރީޚް

ކޮމްޕްލެއިންޓުކުރުން

މަޤްޞަދަކީ ކުރިމަތިވެދާނެތީވާ މުއްދަތުގައި ހަމަވުމަށްފަހު ސްކޫލުޖަމާޢަތާ ދަރިވަރުންގެ ނަންބަރާއި ތަފުޞީލު ކުރުމަށްފަހު،ކަންޏޭޖެހުންނަމަ ކޮމްޕްލެއިން ކުރުމަށް ރަސްމީޕޯޓަލުން ޕްރިންޓްއައުޓް 1ދުވަހުގެ ކުރިން ލިބޭނެއެވެ. އަދި ދަރިވަރު ބޭނުންވެއްޖެނަމަ އުސްތާޒުބޭފުޅާ ދަރިވަރުންނާ މުރާޖަޢާކޮށް 5 މިނިޓުގެ ކޮމްޕްލެއިން ސަބްމިޓްކޮށް ދިނުމުގެ ފުރުޞަތު ލިބިދިނުމާއެކު، ދަރިވަރަކާއެކު ކުލާސްޓީޗަރ ޖާގަހަމަކޮށް އެވަގުތު ކޮށާހުގައި ހުންނެވި ބިލްކަރުގެ އިޖުތިމާއެކު ކޮމްޕްލެއިން ކުރުމުގެ ފުރުޞަތު ލިބިދޭނެއެވެ.

ފީޑްބެކް

މަޤްޞަދަކީ ސްކޫލުޖަމާޢަތާ ދަރިވަރުންގެ ފުދުނަހަމަ ފީޑް، ދަރިވަރުން ކޮމްޕްލެއިން ކުރަން ފުރުޞަތުދޭފަދަ ޤާނޫނީ އަސާސް ދޫކޮށް ސެޝަން ނިމުމުގެ ކުރިން ބާއްވަންވާނެއެވެ. މިފީޑްބެކަކީ ބައިވެރިވާ ސްކޫލުގެ ގްރޭޑް 4 ން ފެށިގެ މަތީގެ ދަރިވަރުންނެވެ.

15.6 މަޤާމުތަކަށް ދަރިވަރުން ހޮވުމަށް ބާއްވާ އިންތިޚާބު

1. އިންތިޚާބީ ކޮމިޓީ

މިކޮމިޓީ އެކުލެވިގެންވަނީ ޕްރިންސިޕަލާއި ސްކޫލުގެ ގްރޭޑް 05 ގެ ކްލާސް ޓީޗަރުންގެ ތެރެއިން އެއްބަނދުކުރާ 02 ފުރަތަމަ ޓީޗަރުންނާއި ޕީ.ޓީ.އޭގެ ނައިބު ރައީސާ އަދި ގްރޭޑް 8 ގެ ޓީޗަރުން ހިމެނޭ ގޮތަށެވެ.

2. އިންތިޚާބު ބޭއްވުން

2.1 އިންތިޚާބީ މަޤާމުތަކަށް ކުރިމަތިލާމީހުންގެ ފުރުސަތު އާއްމުކޮށް އިޢުލާން ކުރަންވާނެއެވެ. ޝަރުތު ހަމަވާދަރިވަރުން، އިންތިޚާބާ ބައި ކޮމިޓީއިން ކަނޑައަޅާފައިވާ ގޮތުގެ މަތިން ދަރިވަރުންނަށް އެންގުން ކުރާނެއެވެ. އަދި ދަރިވަރުންނަށް ކެންޑިޑޭޓް ނަންބަރު ގުރުއަތުން ހޮވާދޭނެއެވެ.

2.2 ފުރަތަމަ އިއުލާން ކުރަންވާނީ ސްކޫލުގެ ކެޕްޓަންގެ މަޤާމެވެ.

2.3 ކެޕްޓަން އިންތިޚާބު ނިމުމުން، ނަތީޖާ އާއްމުކުރުމަށްފަހު ދެން އިއުލާން ކުރަންވާނީ ވައިސް ކެޕްޓަން މަޤާމެވެ.

2.4 ވައިސް ކެޕްޓަން އިންތިޚާބު ނިމުމުން، ނަތީޖާ އާއްމުކުރުމަށްފަހު ދެން އިއުލާން ކުރަންވާނީ ހެޑްޕްރިފެކްޓް މަޤާމެވެ.

2.5 ހެޑްޕްރިފެކްޓް އިންތިޚާބު ނިމުމުން، ނަތީޖާ އާއްމުކުރުމަށްފަހު ދެން އިއުލާން ކުރަންވާނީ ހައުސް ކެޕްޓަން މަޤާމެވެ.

2.6 ހައުސް ކެޕްޓަން އިންތިޚާބު ނިމުމުން، ނަތީޖާ އާއްމުކުރުމަށްފަހު ދެން އިއުލާން ކުރަންވާނީ ޑެޕިއުޓީ ހައުސް ކެޕްޓަންގެ މަޤާމެވެ.

2.7 ސްކޫލުގެ އިސް 5 މަޤާމުގެ އިންތިޚާބު ނިމުމުން ދެން އިއުލާންކުރަންވާނީ ހައުސްތަކުގެ ކެޕްޓަން މަޤާމެވެ. އިސް މަޤާމުތަކަށް ކުރިން ކުރިމަތިލައި އިންތިޚާބުގައި ކާމިޔާބު ނުކުރެވުނު ދަރިވަރުންނަށް ވެސް މިމަޤާމުތަކަށް ކުރިމަތިލެވޭނެއެވެ.

2.8 އެހެންނަމަވެސް ދެން އިއުލާން ކުރަން ވާނީ ކުލަބުތަކުގެ ރައީސުގެ މަޤާމުތަކަށެވެ. އިސް މަޤާމުތަކަށް ނުވަތަ ހައުސް ކެޕްޓަންގެ މަޤާމަށް ކުރިން ކުރިމަތިލައި އިންތިޚާބުގައި ކާމިޔާބު ނުކުރެވުނު ދަރިވަރުންނަށް ވެސް މިމަޤާމުތަކަށް ކުރިމަތިލެވޭނެއެވެ. އެއްވެސް ދަރިވަރަކަށް ގިނަވެގެން 2 މަޤާމަށް ކުރިމަތިއެޅޭ ނުލެވޭނެއެވެ.

3. ކޮމްޕީޓިންކުރުން

މަޤާމުތަކަށް ޝަރުތުހަމަވާ ކޮންމެ ދަރިވަރަކަށްވެސް ކޮމްޕީޓްކުރުމުގެ ފުރުޞަތު ދޭންވާނެއެވެ. ކޮމްޕީޓް ކުރުމުގެ ކަންތައް ކުރިއަށް ގެންދަންވާނީ ތިރީގައިބަޔާންކުރާ ގޮތުގެ މަތިންނެވެ.

3.1 ކޮމްޕީޓް ކުރުމަށް ދަރިވަރުންނަށް ދެވޭ ވަގުތުގެ ތެރޭގައި ޕްރެކްޓިސް، ލިޔުން އަދި ސްޕީކަރ ފަދަ ތަކެތި ބޭނުންކުރެވިދާނެއެވެ.

3.2 ކޮމްޕީޓިންގައި ބޭނުންކުރާ ތަކެތި އާއްމުކުރުމުގެ ކުރިން އިންތިޒާމް ކޮމިޓީއަށް ހުށަހަޅައި ޗެކްކުރަންވާނެއެވެ. މިނޫން ގޮތަކަށް މިފަދަ ތަކެތި ބޭނުންކުރުމާއި ބެހުމަކީ މަނާކަމެކެވެ.

3.3 ކޮމްޕީޓް ކުރުމަށް ބޭނުންކުރާ ތަކެތި ސްކޫލުގައި ބޭނުން ކުރަންވާނީ ސްކޫލްޔުނީފޯމު ޔުނިފޯމާއި އެއްގޮތަށެވެ. ކޮމްޕީޓުކުރާއިރު ދާއި ޔުނިފޯމާއި ހެދުމާ ކަނޑައެޅިފައިވާ ޑިސިޕްލިނުގެ ބައި އިންތިޒާމް ކޮމިޓީން ބަލަހައްޓާނެއެވެ.

3.4 އިންތިޚާބު ފެށުމުގެ 2 ގަޑިއިރު ކުރިން ފެށިގެން އެއްވެސް ބާވަތެއްގެ ކޮމްޕީޓެއް ނުކުރެވޭނެއެވެ.

4. ވޯޓުލުމުގެ ހައްޤު ލިބިފައިވާ ފަރާތްތައް

ކޮންމެ ހައުސްއެއްގެ އިންތިޚާބުގައި ވޯޓުލެވޭނީ އެ ހައުސްއެއްގެ ގްރޭޑުތަކުގެ ތެރޭގައި ލިސްޓުކުރެވިފައިވާ ގްރޭޑް 4 އިން 12ގެ ދަރިވަރުންނަށް އެކަނިއެވެ. ސްކޫލުގެ އިސް 5 މަޤާމަށް ކުރިމަތިލާ ރައީސުގެ މަޤާމުތަކަށް ސްކޫލްގެ ގްރޭޑް 4 ން 12 ގެ ހުރިހާ ދަރިވަރުންނަށް ވޯޓު ދެވޭނެއެވެ.

5. އިންތިޚާބުގެ އޮބްޒަވަރުން

ދަރިވަރުންގެ މަޤާމުތަކުގައި އިންތިޚާބުގެ އޮބްޒަވަރުންގެ ގޮތުގައި ހަރަކާތްތެރިވާނީ ސްކޫލްގެ އިދާރީ މުވައްޒަފުންނެވެ. ނުވަތަ އިންތިޚާބީ ކޮމިޓީއިން ކަނޑައަޅާ ސްކޫލްގެ މުވައްޒަފުންނެވެ.

6. ނަތީޖާ އިއުލާންކުރުން

ވޯޓުލުން ނިމުމާ ވަގުތުން 3 ގަޑިއިރުގެ ތެރޭގައި ވޯޓުގުނައި ނަތީޖާ އިއުލާންކޮށް އާންމުކުރަން ވާނެއެވެ. ވޯޓު ގުނުމުގެ ކަންތައް ކުރިއަށްދާއިރު ކެންޑިޑޭޓުންނަށް ވޯޓުގުނާ މަންޒަރު ހާޒިރުވުމުގެ ފުރުސަތު ދޭން ވާނެއެވެ.

7. މަޤާމުތަކުގެ މުއްދަތު

މަޤާމުތަކަށް ހޮވޭ ދަރިވަރުންގެ މަޤާމުގެ މުއްދަތަކީ ދިރާސީ 1 އަހަރެވެ. އެއްވެސް ދަރިވަރަކަށް އެއްފަހަރާ ސްކޫލްގެ 2 މަޤާމުގައި ހަރަކާތްތެރިވެއް ނުވެވޭނެއެވެ.

8. ހުސްވާ މަޤާމުތަކަށް މެމްބަރުން އައްޔަން ކުރުން

ދިރާސީ އަހަރުގެ ތެރޭގައި އެއްވެސް މަޤާމެއް ހުސްވެއްޖެނަމަ އެމަޤާމަކަށް އިއުލާންކުރުމަކާއިނުލާ ގޮތް ކަނޑައަޅާނީ އިންތިޚާބީ ކޮމިޓީއިންނެވެ. އަދި އިއުލާންކުރެވިއްޖެނަމަ އިންތިޚާބުގެ ކަންތައް ކުރިއަށްގެންދާނީ މިޤަވާއިދުގައި ބަޔާންކުރެވިފައިވާ ގޮތަށެވެ.

9. މަޤާމުތަކުން ވަކިކުރުން

މަޤާމުތަކަށް އައްޔަންކުރެވޭ ދަރިވަރުންގެ ތެރެއިން މިނިސްޓްރީ އޮފް އެޑިއުކޭޝަނުން ކަނޑައަޅުއްވާފައިވާ ސްކޫލު ކުދިންގެ ޤަވާޢިދާއި ސްކޫލުން ކަނޑައަޅާފައިވާ ދަރިވަރުންގެ ޤަވާޢިދާއި ހިލާފުވާ ދަރިވަރުންނާއި އަދި ޒިންމާދާރުވެފައިވާ މަސްއޫލިއްޔަތުތައް ފުރިހަމައަށް އަދާނުކުރާ ދަރިވަރުން، ސްކޫލުގެ އެންމެ އިސްވެރިޔާ އައްޔަންކުރާ ކޮމިޓީއަކުން އެކަން ބަލައި މަޤާމުން ވަކިކުރެވޭނެއެވެ.

ޤަވާޢިދަށް ޢަމަލުކުރަން ފެށުމާ ބަދަލުގެނައުން.

މިޤަވާޢިދަށް ޢަމަލުކުރަން ފަށާނީ 2022 ވަނަ އަހަރުން ފެށިގެންނެވެ. މިއިން އެއްވެސް ޤަވާޢިދަކަށް ބަދަލުގެންނަންޖެހިއްޖެ ނަމަ ސުޕީރިއަރ ޑިޕާޓްމަންޓަށް ފޮނުވުމާ ހިނގުމުގައި، މިމަދަރުސާގެ ތިލަފި މުދައްރިސުންގެ ތެރެއިން މަދުވެގެން 80 އިންސައްތަ ހިމެނޭ ޖަމާޢަތުންގެ ބައްދަލުވުމުގެ އެއްބަސްވުން ލިބިގެންނެވެ.

****

ދ. އަތޮޅު މަދަރުސާ، ދ. މީދޫ ފޯނު: 7952915 އީމެއިލް: admin@dhatollschool.edu.mv

މިނިސްޓްރީ އޮފް އެޑިޔުކޭޝަން

މާލެ، ދިވެހިރާއްޖެ

ސްކޫލް ދަރިވަރުންގެ ޢާއްމު ޤަވާޢިދު

1- ތަޢާރަފު

މިއީ ތަޢުލީމުގެ ޤާނޫނުގެ ވަނަ މާއްދާގެ ދަށުން، ދަރިވަރުންގެ އަޚްލާޤާއި ތަރުބިއްޔަތުބެހެއްޓުމަށްޓަކައި އުސޫލުތަކާއި އުޅުމާއި އަޚްލާޤު ބަރާބަރުކޮށް ގޮތަކާއި، ސްކޫލާއި ސްކޫލުން ބޭރުގައި ދަރިވަރުން އަމަލުކުރަންވީ ގޮތެއް ކަނޑައަޅާ ޢާއްމު ޤަވާޢިދެވެ.

2- ނަން

މި ޤަވާޢިދަށް ކިޔާނީ " ސްކޫލް ދަރިވަރުންގެ ޢާއްމު ޤަވާޢިދު " އެވެ.

3- މަޤްޞަދު

މި ޤަވާޢިދުގެ މަޤްޞަދަކީ އަންނަނިވި ކަންކަން ޙާޞިލް ކުރުމެވެ.

(ހ) އިސްލާމްދީނާއި ދިވެހި ބަހާއި، ޘަޤާފަތަށް، ޤައުމާއި ވެރިންނަށް އިޙްތިރާމްކުރާ ދަރިވަރުން މުޖުތަމަޢަށް ނެރުން،

(ށ) ސްކޫލުގެ ވެރިން، މުދައްރިސުން، މުވައްޒަފުން، ބެލެނިވެރިން އަދި އާންމުންނާއި މުޢާމަލާތްކުރުމުގައި އޯގާތެރި ހިތްވަރާއި ފަރުމާވެތިކަން ކިޔަމަންތެރި އަދި އިޙްތިރާމްކުރާ ދަރިވަރެއް ބިނާކުރުން،

(ނ) ސްކޫލުން އަންގާ އެންގުންތަކަށް އިޙްތިރާމްކުރާ، އެ އެންގުންތަކާ އެއްގޮތަށް މަސައްކަތް އަމަލުކުރުމުގެ ޢާދަ ދަރިވަރުންގެ ހިތުގައި އަށަގެންނެވުން،

(ރ) ދިވެހި ޘަޤާފަތާއި އާދަކާދަތަކާއި އިޙްތިރާމްކުރާ އަދަބުވެރިކަން ދަރިވަރުންގެ ހިތުގައި އަށަގެންނެވުން،

(ބ) ރަނގަޅު އަޚްލާޤާއި ސުލޫކު ހުރި ދިވެހި ރައްޔިތުން ބިނާކުރުން،

(ޅ) ބޮޑެތިން ދުވަސްވީ މީހުންނަށް އިޙްތިރާމް ކުރުމުގެ ރޫޙު އާދަ ދަރިވަރުންގެ ހިތުގައި އަށަގެންނެވުން،

4- ޤަވާޢިދު ތަންފީޒުކުރުން

(ހ) މި ޤަވާޢިދު ތަންފީޒު ކުރުމަކީ ދިވެހިރާއްޖޭގެ ސްކޫލުތަކުގައި ކިޔަވާ ހުރިހާ ދަރިވަރުންގެ މަސްއޫލިއްޔަތެވެ.

(ށ) މި ޤަވާޢިދާ އެއްގޮތަށް އަމަލު ކުރުމަކީ ހުރިހާ ދަރިވަރުންގެ ޒިންމާއެކެވެ.

(ނ) މި ޤަވާޢިދު ތަންފީޒު ކުރުން ކަށަވަރުކުރުމަކީ ސްކޫލުގެ ޕްރިންސިޕަލްގެ ޒިންމާއެކެވެ.

5- ސްކޫލަށް ހާޒިރުވުން

ކޮންމެ ދަރިވަރަކު، އެދަރިވަރަކު ތަޢުލީމު ހާސިލުކުރާ ސްކޫލަކުން އަންގާ ގޮތެއްގެ މަތިން ކިޔެވުމަކީ އަދި އެހެނިހެން ހަރަކާތްތަކުގައި ބައިވެރިވުމަށް ސްކޫލަށް ހާޒިރުވާންވާނެއެވެ. އެއްވެސް ސަބަބަކާހުރެ، ސްކޫލަށް ހާޒިރު ނުވެވޭނަމަ " ދަރިވަރު ސްކޫލަށް ހާޒިރުވާކަން ކަށަވަރުކުރުމުގެ ފޯމު" އާ އެއްގޮތަށް ބެލެނިވެރިޔާ ޙަވާލުކުރަންވާނެއެވެ.

6- ސްކޫލަށް ގެންދަންޖެހޭ ތަކެތި

(ހ) ޓައިމްޓޭބަލްގައިވާ ގޮތަށް ކިޔެވުމަށް ބޭނުންވާ ތަކެއްޗާއި ސްކޫލަށް ގެންދިޔުމަށް ސްކޫލުން އަންގާ ތަކެތި ހަމައަށް ގެންދަންވާނެއެވެ.

(ށ) މި މާއްދާގެ (ހ) ގައި ބަޔާންކުރާތަކެތި ފިޔަވައި އެހެނިހެން ތަކެތި ސްކޫލަށް ގެންދިޔުމަކީ މަނާ ކަމެކެވެ.

7- ދަރިވަރުންގެ ޔުނިފޯމާއި ހެދުންއަޅުމުގެ މިންގަނޑު

(ހ) ދަރިވަރުން ސްކޫލަށް ހާޒިރުވާންވާނީ އަދި، ސްކޫލު ތަންފީޒުކުރަމުން ދާންވާނީ ސްކޫލު ޔުނިފޯމް ނުވަތަ ސްކޫލުން ކަނޑައަޅާ ހެދުމުގައެވެ.

(ށ) ދަރިވަރުން ޔުނިފޯމް އަޅަންވާނީ މިނިސްޓްރީ އޮފް އެޑިޔުކޭޝަނުން ހުއްދަ ދެވިފައިވާ ޔުނިފޯމް ކުލާ އެއްގޮތަށެވެ.

(ނ) ސްކޫލު ޔުނިފޯމާއެކު އަންހެނުންނާއި ފިރިހެނުން ގަރަހާގެ ބޫޓުނުވަތަ ކަރުގައި އަޅާފާގި ކަޅުކުލައިގެ އެއްޗެކެވެ. ފަށް އަޅަންވާނީ ޔުނިފޯމުގެ ބޫޓުން ނުފެނޭނޭ ގޮތަށެވެ. އަދި ކަޅުކުލައިގެ އިތުރުގެ ބޫޓުކުރަންވާނީ އިތުރުވައި ނުހުންނަ (ސްބަޖެ ފަދަ) އެއްޗެކެވެ.

(ރ) އަންހެންކުދިންގެ ކަންފަތް ފޫޅު ފިޔަވައި އެހެން ތަނަކުން ތޮޅުފުޅާލުން މަނާކަމެކެވެ. އަދި ފިރިހެންކުދިން ހަށިގަނޑުގެ އެއްވެސް ތަނަކުން ތޮޅުފުޅާލުން މަނާކަމެކެވެ.

(ބ) ފިރިހެންކުދިން އަތްގަޑީގެ ފިޔަވައި އެއްވެސް ބާވަތެއްގެ ގަހަނާއެއް ބޭނުންކޮށްގެން ނުވާނެއެވެ.

(ޅ) ގްރޭޑް 2 ން ފެށިގެން މަތީގެ ދަރިވަރުންނަށް ޔުނިފޯމާއެކު ޓައި އަޅުއްވަން އެދެވިގެންވެއެވެ. ނަމަވެސް ސްކާފު ވޯލް އެޅުމަކީ މަނާކަމެކެވެ.

(ކ) ފިރިހެން ދަރިވަރުންގެ ބޮލުގެ އިސްތަށިގަނޑު ހުންނަންވާނީ ކުރުކޮށް ކޮށާފައެވެ.

(އ) ބޮލުގެ އިސްތަށިގަނޑުގައި ކުލަޖެއްސުމަކީ މަނާކަމެކެވެ. އަދި އިސްތަށިގަނޑު ހުންނަންވާނީ ސާފުކޮށްފައެވެ.

(ވ) ފިރިހެން ދަރިވަރުން ތުނބުޅިއާއި މަތިމަސް ބަހައްޓައިގެން ނުވާނެއެވެ.

(މ) ދަރިވަރުންގެ ނިޔަފަތިތައް ހުންނަންވާނީ ކަނޑައި ސާފުކޮށްފައެވެ.

8- ތިމާއަށާއި އަނެކުންނަށް ރައްކާތެރިވުން

(ހ) ތިމާއާއި އަނެކުންނަށް އަނި ތަކަކާއި ނުވަތަ އުއްޗަކާއި ގެއްލުމެއް ލިބިދާނެ ފަދަ އަމަލެއް ކޮށްގެން ނުވާނެއެވެ. އަދި މިފަދަ އަމަލެއް ހިނގައި، އަދި ހިނގާ ބައިވެރިވެގެންވެސް ނުވާނެއެވެ.

(ށ) އެއްވެސް ދަރިވަރަކު އެހެން ކުއްޖެއްގެ ނުވަތަ މުދަލުގެ އެއްޗެއް އެއްގަމަށްގެ ހުށި ނަގައި، ނުވަތަ ބޭނުން ކޮށްގެން ނުވާނެއެވެ. އެފަދައިއްޗެއް ހުށިދިޔަވެގެން ބޭނުންކުރިކަމުގައި ވިޔަސް އެއްޗެއްގެ ރައްކާތެރިކަން ނުވާނެއެވެ.

9- ސްކޫލުން ބޭރު ހަރަކާތްތަކުގައި ބައިވެރިވުން

(ހ) ކުލަބު ޖަމުޢިއްޔާ ޖަމާޢަތްތަކުގެ މެމްބަރަކަން ވުމަށް އަދި ކުލަބު ޖަމުޢިއްޔާ ޖަމާޢަތްތަކުން ހިންގާ ހަރަކާތްތަކުގައި ސްކޫލުދަރިވަރުން ބައިވެރިވާނީ އެ ސްކޫލަކުން ނުވަތަ މިނިސްޓްރީ އޮފް އެޑިއުކޭޝަނުން އެކަމަށް ކަނޑައަޅައިފައިވާ "ދިވެހިރާއްޖޭގެ ސްކޫލްތަކުގައި ކޯކަރިކިއުލާ ހަރަކާތްތައް ހިންގުމުގެ އުސޫލު" އާ އެއްގޮތަށެވެ.

(ށ) ސަރުކާރުގެ ސިޔާސަތުތަކާއި ޚިލާފުނުވާ ގޮތުގެމަތިން ހިނގާ ހަރަކާތްތަކާއި ނުވަތަ ޤައުމީ ހަރަކާތްތަކުގައި ބައިވެރިވުން މި މަދަރުސާގެ ދަރިވަރުން އިސްތިސްނާ ކުރެވޭނެއެވެ.

(ނ) ފިލްމު، ތަމްސީލު، އިސްތިހާރު އަދި މީޑިއާގެ ވަސީލަތްތަކުން ބްރޯޑްކާސްޓްކުރެވޭ ހިނގާ އެއްވެސް ޕްރޮގްރާމްތަކުގައި ސްކޫލް ކުއްޖަކަށް ބައިވެރިވެވޭނީ އެކަން މިނިސްޓްރީ އޮފް އެޑިއުކޭޝަނުން ލިޔުމުން ހުއްދަ ދީފައިވާނަމަ، އެ ހަރަކާތެއްގައި ދަރިވަރުގެ ބައިވެރިވުމަށް ހުއްދަ ދޭން ކުރުމަށް ފަހު، ދަރިވަރުންގެ ހުއްދަ ލިބިގެންނެވެ. އަދި މިގޮތުން ހުއްދަދޭ އިރު އެދަރިވަރު އަދާކުރާ ރޯލަކީ ކުރިމަތިލާ ކަންތައްތަކަށް އުނދަގޫ ނުވާގޮތަށް ކަމެއްކަން ކަށަވަރު ކުރަންޖެހޭނެއެވެ. ސްކޫލް ޔުނިފޯމާއި ސްކޫލުގެ ނިޝާނާ ބޭނުންކުރުމާއި ބެހޭގޮތުން އެއްވެސް ކަމެއް ހިމެނޭނަމަ ރަސްމީ ހުއްދަ ކަން ކަށަވަރު ކުރަންވާނެއެވެ.

10- ސްކޫލް ޔުނިފޯމް ލުމުން

ސްކޫލް ޔުނިފޯމުލާ ހާލަތުގައި ދަރިވަރުން މިޔަޑިޔާ އެއްޗެހި ބޭނުންކުރަންވާނީ ސްކޫލުން ކަނޑައަޅާ ގޮތަށް ކުރަންވާނެއެވެ.

11- ސްކޫލް ދަރިވަރުން ވަޒީފާ އަދާކުރުން

މަޖުބޫރު ތަޢުލީމު ލިބެންޖެހޭ އުމުރުގެ ކުދިން ސްކޫލުގައި ކިޔަވަމުންދާ މުއްދަތުގައި ކުރިން ވަޒީފާއަށް ޤަބޫލުކުރެވިގެން ނުވާނެއެވެ. ނަމަވެސް، (ޤާނޫނު ނަންބަރު 19/2019 ކުޑަކުދިންގެ ޙައްޤު ރައްކާތެރިކުރުމުގެ ޤާނޫނު) ގެ ހިމާޔަތާ ޚިލާފުނުވާގޮތަށް، ތަޢުލީމާ ގުޅޭގޮތުން ތަޖުރިބާ ހޯދުމުގެ ގޮތުން، ނުވަތަ ވަޒީފާ އަދާކުރުމުގެ ބޭނުމުގައި ކުރިއަރާ ތަމްރީނެއްގެ ގޮތުން ވަޒީފާއަކަށް ދަރިވަރުންގެ ބައިވެރިވުމަށް ހުއްދަ ދެވިދާނެއެވެ.

12- ކިޔަވާދިނުންނަށް މަނާ ކަންތައްތައް

(ހ) މަސްތުވާތަކެތި ބޭނުންކުރުމާއި ގެންގުޅުމާއި ވިއްކުން.

(ށ) ވޭޕު ކުރުމާއި ދުންފަތުގެ އިސްތިޢުމާލު ކުރުމާއި އެފަދަތަކެތި ގެންގުޅުމާއި ވިއްކުން

(ނ) ދުއްވާ އެއްޗިހި ތަޅާސަނސުނި ދުއްވުން

(ރ) އެއްވެސް ބާވަތެއްގެ ބުލީއިންގ ކުރުން

(ބ) ސްކޫލް ތަމްރީނުތަކާ ހަރަކާތްތައް ފިޔަވައި އިތުރު ކަމެއްގައި ސްކޫލް ޔުނިފޯމް ބޭނުންކުރުން.

(ޅ) ކުލަބު ޖަމްޢިއްޔާ ފަދަ ތަންތަނުގެ މެމްބަރަކަށްވުން.

(ކ) މާރާމާރީ ހިންގުމާއި ހިތްވަރުދިނުމާއި އެފަދަކަންކަމަށް މަގުފަހިވާފަދަ ކަމެއް ކުރުން.

(އ) ހަނގާމާކުރުމާއި، އަދި އެފަދަކަންކަމަށް މަގުފަހިވާ ފަދަ އެއްވެސް ކަމެއްގައި ބައިވެރިވުން.

(ވ) މުޒާހަރާ ކުރުމާއި ހަޅުތާލުކުރުމުގެ އެއްވެސް ބާވަތެއްގެ އަމަލެއް ހިންގުމާއި އެއިން ކަމެއްގައި ބައިވެރިވުން.

(މ) ބެލެނިވެރިޔާގެ ހުއްދަލިބިގެން ނޫނީ ރޭގަނޑު 10:00 ގެ ފަހުން ގެއިން ބޭރުގައި ހުރުން. (ދަރިވަރުންނަށް އާއްމުގޮތެއްގައި ރޭގަނޑު 10:00 ގެ ފަހުން ބޭރަށް ނުކުމެވޭނީ ބެލެނިވެރިޔާގެ ހުއްދައާއެކުގައެވެ. ސްކޫލުން ހިންގާ ހަރަކާތްތަކުގައި ބައިވެރިވުމަށް ސްކޫލުން އަންގާފައިވާ ވަގުތު އޭގެ އުޅުން މިމާއްދާއިން އިސްތިސްނާވާނެއެވެ.)

(ފ) މީހަކާ އިންނުން.

(ދ) ބަދު އަޚްލާޤީ އަމަލެއް ހިންގުމާއި އެފަދަކަންކަމަށް މަގުފަހިވާފަދަ އެއްވެސް އަމަލެއްގައި ބައިވެރިވުން.

(ތ) ސޯޝަލް މީޑިއާގެ ވަސީލަތްތަކުން ބޭނުން ކުރުމުގައި އިސްލާމް ދީނާއި ޤާނޫނު އިޖުތިމާޢީ މިންގަނޑުތަކާ ޚިލާފުވުން.

(ލ) ސިޔާސީ ޕާޓީއެއްގައި ބައިވެރިވުމާއި، ސިޔާސީ ޕާޓީއަކުން ހިންގާ އެއްވެސް ހަރަކާތްތަކުގައި ބައިވެރިވުން.

(ގ) ސްކޫލް ގަޑީގައި މޯބައިލް ފޯން ބޭނުންކުރުން. (ސްކޫލުންދޭ ހުއްދައާއެކު ދަރުން ގްރޭޑް 11 އަދި 12 ގެ ދަރިވަރުންނަށް ސްކޫލުގައި ފޯން ބޭނުން ކުރެވިދާނެއެވެ.)

13- ގަވާއިދާ ޚިލާފުވާ ދަރިވަރުންނާ މެދު އަމަލުކުރާނެ ގޮތް

މިނިސްޓްރީ އޮފް އެޑިޔުކޭޝަނުން އެކުލަވާލާފައިވާ " ބިހޭވިއަރ މެނޭޖްމަންޓް ޕޮލިސީ " އާ އެއްގޮތަށް އަމަލުކުރުން.

14- އަމަލުކުރަން ފެށުން

މިގަވާއިދަށް އަމަލުކުރަން ފެށޭނީ މި ގަވާއިދު މިނިސްޓްރީ އޮފް އެޑިޔުކޭޝަނުން އެޕްރޫވްކުރާ ތާރީޚުން ފެށިގެންނެވެ.

28 މާރިޗު 2023

ސްކޫލުގެ ޕީ.ޓީ.އޭ، ޕްރިފެކްޓް ބޯޑް، ޑިޕާޓްމަންޓް، ކޮމިޓީ އަދި އެހެނިހެން މަގާމްތައް

ޕީ.ޓީ.އޭ ހިންގާ ކޮމިޓީ 2025-2024			
#		މަގާމު	ނަމާއި އެޑްރެސް
1		ރައީސް / ޕްރިންސިޕަލް	އިސްމާއީލް ޝާނިމް / އާބާދުގެ، ގއ. ގެމަނަފުށި
2		ނައިބުރައީސާ	ޢާއިޝަތު ސަމާ / ވެވް، ދ. މީދޫ
3		ކޯޑިނޭޓަރ	ލީޑިންގ ޓީޗަރު އާމިނަތު މޫސާ / ދިލްޝާދުގެ، ދ.މީދޫ
4		ސެކްރެޓަރީ	ޓީޗަރު އާމިނަތު ސުމައިރާ / ގަދަކޮޅިމާގެ، ދ.މީދޫ
5		ޚަޒާންދާރު	ރައުނާ ޝަރީފް / ދުރުބިރިމާގެ، ދ. މީދޫ
މެމްބަރުން	6	އިންކްލޫސިވް ސަޕޯޓް ޔުނިޓް	ޓީޗަރު އަނީސާ ހަސަން / ޝަވްބަނަމީގެ، ދ.މީދޫ
	7	ފައުންޑޭޝަން ސްޓޭޖް	ޓީޗަރު ޙައްވާ އަހްމަދު / ޖޭބީގެ، ދ.މީދޫ
	8	ކީސްޓޭޖް 1	ޓީޗަރު އީނާސް އިބްރާހީމް / ދިލްޝާދުގެ، ދ.މީދޫ
	9	ކީސްޓޭޖް 2	ޓީޗަރު އިސްރާ ވަޙީދު / މޫންލައިޓް، ދ.މީދޫ
	10	ކީސްޓޭޖް 3	ޓީޗަރު ޒަކިއްޔާ އަބްދުއްރަޙީމް / ފިރޯޒްވިލާ، ދ.މީދޫ
	11	ކީސްޓޭޖް 4	ޓީޗަރު ސުޒާނާ ރަޝީދު / އަބުދުރާގެ، ދ.މީދޫ
	11	ކީސްޓޭޖް 5	ޓީޗަރު ފަރުހާ އިސްމާއީލް / ދިލްޝާދުގެ، ދ.މީދޫ

ޕީޓީއޭ ކްލާސް މަންދޫބުން 2025-2024			
	#	ކްލާސް	ފުރިހަމަ ނަން
ފައުންޑޭޝަން ސްޓޭޖް	1	[illegible] ކްލާސް	މުޙައްމަދު ޢަލީ / ނަޢާމަންޒިލް، ދ.މީދޫ
	2	އެލް.ކޭ.ޖީ މަންދޫބު	އާއިޝަތު ޝުޢާ އަޙްމަދު / ހުސްނުހިނާގެ ، ދ. މީދޫ
	3	އެލް.ކޭ.ޖީ މަންދޫބު	ސުހާ އިބްރާހީމް / ދިލްޝާދުގެ ، ދ. މީދޫ
	4	ޔޫ.ކޭ،ޖީ މަންދޫބު	އާމިނަތު ޢަރިއްޝާ / ނިޔަނަރުގެސްޓޯރުގެ، ދ. މީދޫ
	5	ޔޫ.ކޭ.ޖީ މަންދޫބު	އާމިނާ މުޙައްމަދު / ގަސްޓޯރުގެ، ދ. މީދޫ
1 ކީ ސްޓޭޖް	6	ގްރޭޑް 1 މަންދޫބު	އާމިނަތު ފަޒްނާ / ވޮޝިންގްޓަން، ދ. މީދޫ
	7	ޢާރިފާ ޝާކިރު / އަސްދުރާގެ، ދ. މީދޫ	
	8	ގްރޭޑް 2 މަންދޫބު	ސާޖިދާ އާދަމް / ރަންގެދުރުގެ، ދ. މީދޫ
	9	ގްރޭޑް 2 މަންދޫބު	ރައުނާ ޝަރީފް / ދުންބިރާގެ، ދ. މީދޫ
	10	ގްރޭޑް 3 މަންދޫބު	އާއިޝަތު ރިޔާ / އަހްސަނީ، ދ. މީދޫ
	11	ގްރޭޑް 3 މަންދޫބު	އާއިޝަތު ރިފްޢާ / ފާރުގެސްޓޯރުގެ، ދ.މީދޫ
2 ކީ ސްޓޭޖް	12	ގްރޭޑް 4 މަންދޫބު	އާއިޝަތު ސަފާ / ވޯވް، ދ. މީދޫ
	13	ގްރޭޑް 4 މަންދޫބު	މައިޝާ ޝާކިރު / އަސްދުރާގެ، ދ. މީދޫ
	14	ގްރޭޑް 5 މަންދޫބު	ފާޠިމަތު ޝަނީޒާ / މިސްކިތްދޮރުގެ، ދ. މީދޫ
	15	ގްރޭޑް 5 މަންދޫބު	ފާޠިމަތު ރިޝާ / ވައިލޫޖާގެ، ދ. މީދޫ
	16	ގްރޭޑް 6 މަންދޫބު	މަރްޔަމް ޒުހާ / ދިލްޝާދުގެ، ދ. މީދޫ
	17	ގްރޭޑް 6 މަންދޫބު	ފާޠިމަތު ޝިހާނާ / މަލާޒް، ދ. މީދޫ
3 ކީ ސްޓޭޖް	18	ގްރޭޑް 7 މަންދޫބު	އާމިނަތު މައުރީން / ސާޅާ، ދ. މީދޫ
	19	ގްރޭޑް 7 މަންދޫބު	ފާޠިމަތު ނަސްބާ / ނަޢާމަންޒިލް، ދ. މީދޫ
	20	ގްރޭޑް 8 މަންދޫބު	އާރިފާ އަޒީ / އަލަމާގެ، ދ. މީދޫ
	21	ގްރޭޑް 8 މަންދޫބު	ޝާއިރާ ޝާކިރު / ބްލޫހައުސް، ދ. މީދޫ
5&4 ކީ ސްޓޭޖް	22	ގްރޭޑް 9 މަންދޫބު	އާމިނަތު ފަރުޒާނާ / ހުވަނޑުލި، ދ. މީދޫ
	23	ގްރޭޑް 9 މަންދޫބު	ފާޠިމަތު ޝަހުރާ / މާބަދި ، ދ. މީދޫ
	24	ގްރޭޑް 10 މަންދޫބު	ދިލާޝާ ރިޝާ / ވެލިގެ، ދ. މީދޫ
	25	ގްރޭޑް 10 މަންދޫބު	ފާޠިމަތު ނިޒްމާ / ޔާސްމީން، ދ. މީދޫ
	26	ގްރޭޑް 11 މަންދޫބު	ޖަހުރީނާ މުޙައްމަދު / ކާނޫރުގެ، ގދ. ވާދޫ
	27	ގްރޭޑް 11 މަންދޫބު	ރުޤައިޔާ މުޙައްމަދު / ހިރުދުމާވިލާ، ދ. މީދޫ
	28	ގްރޭޑް 12 މަންދޫބު	އާއިޝަތު ވަހީދާ / ޝާދިވިލާ، ދ. މީދޫ
	29	ގްރޭޑް 12 މަންދޫބު	ރައުފާ މުޙައްމަދު / ގަސްޓޯރުގެ، ދ. މީދޫ

HOUSE MEMBERS LIST (2024-2025)				
	ISKANDHARU	HURAVEE	HILAALEE	DHOSHIMEYNA
	Ahmed Haikal Ibrahim (Captain Boy)	Ahmed Izyan Mohamed (Captain Boy)	Mohamed Zainoon Mamnoon (Captain Boy)	Alfee Mohamed Naeem (Captain Boy)
	Aishath Yanal Yasir (Captain Girl)	Manaaf Mohamed Rasheed (Captain Girl)	Umna Abdul Azeez (Captain Girl)	Aishath Zuha Hassan Ahmed (Captain Girl)
1	HALEEMATH NEENA (In-Charge)	SHAHIYA IBRAHIM (In-Charge)	THAHIYYA ABDUL LATHEEF (In-Charge)	FALAK ABDUL SATTAR (In-Charge)
2	SAJIDHA ABDUL WAHHAB	IFFA AHMED	ENAS IBRAHIM	ISMAIL SHAFEEU
3	SAJIYA IBRAHIM	AMINATH MOOSA	SHIUNA HASSAN	FARIYAL HASSAN
4	AHMED SHAREEF	ANEESA HASSAN	AMINATH NAHIYA ABDUL MUHUSIN	HASSAN FAHUMEE
5	AISHATH LATHEEFA	ALI NASEEM	SADHUNA ABDUL KAREEM	SUFIYAAN RASHEED
6	SANTHOSH KUMAR RAJAN NAIR	AHMED MUJUTHABA	SHAHNAZ ISMAIL	JUMANA IBRAHIM
7	DEVIKA KUMARI JAYAKUMAR	ZUBAIDHA ALI	HALEEMATH ZAMEERA	FARUHA ISMAIL
8	JOY EDWIN SKYNER	SHIHABUDDHEEN SCRAMBIYAKKAL	AGNES MAGLORA	NAILA MOHAMED
9	SHIURA LATHEEF	AISHATH MAUREEN	REENA ROBERT GONSALVES	ASHIYA LATHEEF
10		SHARMA IBRAHIM	FAHAD KOORIKADAN	MARYAM MAUREEN
11		SAIFA AHMED	NEETHUMOL KUNNATH RAVEENDRAN	ABDULLA VARIS
12		ISRA LATHEEF	ARCHANA ALUNKAL JANARDHANAN	AISHATH AMMARA
13				AMEENA IBRAHIM
14				MOHAMED MISBAH
15				AMINATH SUMAIRA
16				SHAFA ABDULLA

PREFECT BOARD 2024-2025

In-Charge: Ismail Shafeeu

#	Students name	Gender	Grade	Rank
1	Mariyam Iya Ismail	F	12	Senior Prefect
2	Hamadh Abdul Rahman	M	11	Senior Prefect
3	Fathimath Faraha Faiz	F	11	Senior Prefect
4	Aishath Aala Ahmed	F	11	Senior Prefect
5	Naaif Ibrahim Zaki	M	11	Senior Prefect
6	Ahmed Shaaif Shareef	M	10	Senior Prefect
7	Aishath Ziva Hussain	F	10	Senior Prefect
8	Mohamed Iyaan Umar	M	10	Senior Prefect
9	Mohamed Khalaf Hassan Ahmed	M	10	Senior Prefect
10	Yumnu Ibrahim Rasheed	M	10	Senior Prefect
11	Umna Abdul Azeez	F	10	Prefect
12	Ahmed Haikal Ibrahim	M	9	Senior Prefect
13	Ahmed Izyan Mohamed	M	9	Senior Prefect
14	Aishath Laisha Ismail	F	9	Senior Prefect
15	Aishath Zuha Hassan Ahmed	F	9	Senior Prefect
16	Aishath Jinaan Ismail	F	9	Senior Prefect
17	Aishath Yanal Yasir	F	9	Senior Prefect
18	Eyshal Mohamed Arif	F	9	Senior Prefect
19	Fathimath Janna Ahmed Shakeeb	F	9	Senior Prefect
20	Fathimath Yunal Yasir	F	9	Senior Prefect
21	Manaaf Mohamed Rasheed	F	9	Senior Prefect
22	Abdulla Aydin Mohamed	M	8	Prefect
23	Ahna Binth Ahmed	F	8	Prefect
24	Fathimath Niusha Hussain	F	8	Prefect
25	Inaa Abdulla Latheef	F	8	Prefect
26	Maldha Abdul Rahman	F	8	Prefect
27	Mariyam Shaaisthaa Shafraz	F	8	Prefect
28	Mohamed Kinaan Latheef	M	8	Prefect
29	Mohamed Neem Shafeeq	M	8	Prefect
30	Mohamed Zaan Ali Nisham	M	8	Prefect

Total No. of Prefects: 30
No. of Girls: 18
No. of Boys: 12

STUDENTS LEADERS' COUNCIL 2024-2025

SCHOOL SENIOR POSTS

School Captain	Deputy-Captain	Head Prefect	Games Captain	Deputy Games Captain
Naaif Ibrahim Zaki (Grade 11)	Aishath Ziva Hussain (Grade 10)	Mohamed Iyaan Umar (Grade 10)	Ahmed Shaaif Shareef (Grade 10)	Mohamed Khalaf Hassan Ahmed (Grade 10)

DEPARTMENTS 2024-2025

	ISLAM	DHIVEHI	SCIENCE	BUSINESS	QURAN
INCHARGE	THAHIYYA ABDUL LATHEEF	AISHATH LATHEEFA	AGNES MAGLORA	SHAHIYA IBRAHIM	SAJIYA IBRAHIM

CLUBS AND ASSOCIATIONS 2024-2025

	ISLAMIC FORUM	DHIVEHI LITERACY ASSOCIATION	ENGLISH LITERACY ASSOCIATION	ENVIRONMENT CLUB	SPORTS CLUB	PREFECT BORD
INCHARGE	THAHIYYA ABDUL LATHEEF	AISHATH LATHEEFA	REENA ROBERT GONSALVES	HASSAN FAHUMEE	FARIYAAL HASSAN	ISMAIL SHAFEEU
President	Fathimath Janna Ahmed Shakeeb	Mohamed Arkaan Afraah	Eyshal Mohamed Arif	Ismail Azaan Ahmed 1. Alsan Ali Naseem 2. Fathimath Ramsha Rimshad 3. Aminath Mulaika Hussain Shareef 4. Shaayan Shiyam 5. Shaiha Mohamed		
Vice-President				Mohamed Ayaan Ahmed		
	QURAN CLUB	**ARTS&CRAFT CLUB**	**MATHEMATICS CLUB**	**BUSINESS CLUB**		
INCHARGE	SAJIYA IBRAHIM	AMINATH MOOSA	Jumana Ibrahim	Shahiya Ibrahim		
President	Aishath Laisha Ismail	Yooshau Khalid Ali	Aishath Jinaan Ismail	Fathimath Yunal Yasir		

admin@dhatollschool.edu.mv 7952915

DHAALU ATOLL SCHOOL
Dhaalu Meedhoo
Republic of Maldives

ACTIVITY CALENDAR
2024

FINAL

Term	Duration	No.of.Days
Term 1	26 May - 26 Sep 2024	85
Term 2	06 Oct 2024 - 6 Mar 2025	105
Total		190

YEAR	MONTH	S	M	T	W	T	F	S	CALENDAR DATES	PUBLIC HOLIDAYS	SCHOOL ACTIVIES
2024	MAY				1	2	3	4		1 May: Labour Day	
		5	6	7	8	9	10	11	10 May: Children's Day		
		12	13	14	15	16	17	18			
		19	20	21	22	23	24	25	**22 May 2024: Reporting Day for Teachers**		
		26	27	28	29	30	31	1	**26 May 2024: Beginning of Academic Year**		30 May: Children's Day
	JUNE	2	3	4	5	6	7	8			PTA, Prefect & Students Council Election
		9	10	11	12	13	14	15		16 Jun: Hajj Day, 17 Jun: Eid-al-Adha	
		16	17	18	19	20	21	22		18 Jun - 20 Jun: On the occasion of Eid-al-Adha	
		23	24	25	26	27	28	29	29 Jun: PD Day - 1		30 June: Inauguration Ceremony
	JULY	30	1	2	3	4	5	6			05 Jul: Prize Day 2022-2023 / 5 July: Working Day
		7	8	9	10	11	12	13		7 Jul: Islamic New Year (1 Mu'harram 1446)	8 Jul: ELA Off-Stage Competition
		14	15	16	17	18	19	20			16 Jul: Anniversary
		21	22	23	24	25	26	27		26 Jul: Independence Day	25 Jul: Parents' Day
		28	29	30	31	1	2	3		27 Jul: On the occasion of Independence Day	3 Jul: DLA Off-Stage Competition
	AUGUST	4	5	6	7	8	9	10			8-7 Aug: Madhaha Competition
		11	12	13	14	15	16	17	11 - 29 Aug: Final Exam - Grade 11 & 12		
		18	19	20	21	22	23	24			24 Aug: Staff Picnic Trip
		25	26	27	28	29	30	31			31 Aug: Gr 9, 10 students Exposure trip.
	SEPTEMBER	1	2	3	4	5	6	7	1 Sep: Class begin for grade 11	4 Sep: National Day (1 Rabee'ul Awwal 1446	4 Sept: National Day Celebration
		8	9	10	11	12	13	14	8 - 21 Sep: First Term Exam - Grade 7,8,9 & 10		8-18 Sep: First Term Exam -Grade 7,8,9&10
		15	16	17	18	19	20	21	14 & 21 Sep: PTS Meeting	15 Sept: Prophet Mohammad's (SAW) Birthday	19-23 Sep: Inter-House Senior Football & Handball Competition
		22	23	24	25	26	27	28	**26 Sep: End of First Term**		26 Sep: First Term Report Card Giving Ceremony
		29	30	1	2	3	4	5	29 Sep - 3 Oct: First Term Holidays	5 Oct: The Day Maldives Embraced Islam	
	OCTOBER	6	7	8	9	10	11	12	5 Oct: Teacher's Day		5 Oct: Teacher's Day
		13	14	15	16	17	18	19	**6 Oct: Beginning of Second Term**		
		20	21	22	23	24	25	26	26 Oct: PD Day - 2		20-27 Oct: Junior Handball & Football Tournament
		27	28	29	30	31	1	2			
	NOVEMBER	3	4	5	6	7	8	9		3 Nov: Victory Day	
		10	11	12	13	14	15	16		11 Nov: Republic Day	6-14 Nov: ELA On Stage Competition
		17	18	19	20	21	22	23			19-28 Nov: DLA On Stage Competition
		24	25	26	27	28	29	30			29-30 Nov: Sport Meet (Foundation)
	DECEMBER	1	2	3	4	5	6	7	7 & 14 Dec: PTS Meeting		06 Dec: Inter-House Quran Competition
		8	9	10	11	12	13	14			14 Dec - Staff Welfaire Trip
		15	16	17	18	19	20	21			
		22	23	24	25	26	27	28	22 Dec - 2 Jan: Second Term Mid Break		
		29	30	31	1	2	3	4		1 Jan: New Year 2025	
2025	JANUARY	5	6	7	8	9	10	11	11 Jan: PD Day - 3		09 Jan: Achievement Day
		12	13	14	15	16	17	18			16 Jan: Prize Day 2023-2024
		19	20	21	22	23	24	25		24 Jan: World Education Day	23 Jan: Science & Craft Exhibition
		26	27	28	29	30	31	1	26 - 30 Jan: SSE and SIP		
	FEBRUARY	2	3	4	5	6	7	8	8 & 15 Feb: PTS Meeting		
		9	10	11	12	13	14	15	9 - 27 Feb: Mock Exam - Grade 10		
		16	17	18	19	20	21	22	9 - 27 Feb: Term Exam - Grade 11 & 12		26 Feb: Grade 10 Graduation
		23	24	25	26	27	28	1	15 - 27 Feb: Second Term Exam - Grade 7,8 & 9	1 Mar: First of Ramadan	27 Feb : Maahefun
	MARCH	2	3	4	5	6	7	8	6 Mar: End of Second Term		6 Mar: Second Term Report Card Giving Ceremony
		9	10	11	12	13	14	15	9 Mar - 3 Apr: Second Term Holidays		
		16	17	18	19	20	21	22		21 - 30 Mar: Last 10 days of Ramadan	
		23	24	25	26	27	28	29		31 Mar: Eid-al-Fitr	
		30	31	1	2	3	4	5	3 April 2025: Reporting Day for Teachers	1 - 2 Apr: On the occasion of Eid-al-Fitr	
	APRIL	6	7	8	9	10	11	12	**6 April 2025: Beginning of Academic Year 2025**		

REF KEYS: School Days, Exam Days, Weekends, Term Holidays, PD Days, Public Holidays

ތ. އަތޮޅު މަދަރުސާ

ދިރިއުޅުމަށް ބަލައި އުނގެނޭށެވެ. އުނގެނުމަށް ބަލައި ދިރިއުޅޭށެވެ.

LEARN TO LIVE - LIVE TO LEARN