LEARN TO LIVE LIVE TO LEARN

ދ. އަތޮޅު މަދަރުސާ

ދ. މީދޫ ދިވެހިރާއްޖެ

ބޭނުންވެރިންނާއި ދަރިވަރުންގެ އަތްމަތީ ފޮތް

2025

ފިހުރިސްތު

1. ތައާރަފް 3

2. ދ.އަތޮޅު މަދަރުސާގެ ތާރީޚް 4

3. ސްކޫލު ބެޖް/ލޯގޯ ، ދިދަ 5

4. ސްކޫލުގެ ކުލަ: 5

5. ވިޝަން އަދި މިޝަން 5

6. ސްކޫލު މޮޓޯ / ސްކޫލު ލަވަ 6

6.1 ސްކޫލު ލަވަ

6

7. ޕްރޮފައިލިންގ ބޯޑު

7

7.1 ސްކޫލްގެ އިސްވެރިންގެ ހަރަކާތްތަކާބެހޭ ބައްދަލުވުން (އެސް.އެމް.ޓީ)

7

7.2 ޕްރޮފައިލު މޮނިޓަރިން

7
7.3 އެސެސްމަންޓް ދެވޭ އުސޫލު
8
7.3.1 ތަންފީޒުކުރާނެ މައިގަނޑު ޤާބިލިއްޔަތުތައް
8
7.3.2 އެރި ކީ ސްޓޭޖްތަކުގައި ފެންވަރު ބަލައި، ވަޒަންކުރުމަށް ހަމަޖެހިފައިވާ ގޮތް
9
7.3.3 އެސެސްމަންޓް އޮފް ލާނިންގ (ސަމަޓިވް އެސެސްމަންޓް) ގައި ދެވޭ އިމްތިޙާނު ކަރުދާސްތަކުގެ ދިގުމިން
9
7.3.4 އިމްތިޙާނުގެ ގްރޭޑްތަކުގައި އަމަލުކުރާނެ ގޮތް
10
7.4. އެކްސްޓްރާ ކުލާސް
11
7.5. ބެލެނިވެރިންނާ ބައްދަލުކުރުން

12

8. ކްރައިޓީރިއާތައް

12

8.1 ބަޖެޓް ކުރުމާއި ރިޕޯޓްކުރުން

12

9. އިނާމް ދިނުމުގެ އުސޫލު

12

10. އިތުރު ހަރަކާތްތަކުގެ އިނާމާއި ހާއްސަވުން ދިނުމުގެ އުސޫލު

14

11. ބައިލްޖީބޯލް

15

21. ޔުނިފޯމް ގަވައިދު

15

12.1 ފައުންޑޭޝަން ސްޓޭޖު (އެލް.ކޭ.ޖީ / ޔޫ.ކޭ.ޖީ) ގެ ފިރިހެން ދަރިވަރުންގެ ރަސްމީ ޔުނިފޯމް

15

12.2 ފައުންޑޭޝަން ސްޓޭޖު (އެލް.ކޭ.ޖީ / ޔޫ.ކޭ.ޖީ) ގެ އަންހެން ދަރިވަރުންގެ ރަސްމީ ޔުނިފޯމް

16

12.3 ގްރޭޑް 1އިން ފެށިގެން މަތީގެ ފިރިހެން ދަރިވަރުންގެ ރަސްމީ ޔުނިފޯމް

17

12.4 ގްރޭޑް 1އިން ފެށިގެން މަތީގެ އަންހެން ދަރިވަރުންގެ ރަސްމީ ޔުނިފޯމް

18

12.5 ފައުންޑޭޝަން ސްޓޭޖު (އެލް.ކޭ.ޖީ / ޔޫ.ކޭ.ޖީ) ގެ ފިރިހެން ދަރިވަރުންގެ އެކްޓިވިޓީ ޕްރޮގްރާމް

19

12.7 ގްރޭޑް 1ން ފެށިގެން މަތީގެ ފިރިހެން އަދި އަންހެން ދަރިވަރުންގެ އެކްޓިވިޓީ ޕްރޮގްރާމް

20

12.8 ބުރުގާއަޅާ ދަރިވަރުންގެ އެކްޓިވިޓީ ޕްރޮގްރާމް

21

12.9 ސާފުތާހިރުކަން

22

12.10 ގަހަނާ

22

13. ސެޝަން ގަޑީގައި ދަރިވަރުން ސްކޫލުން ދޫކުރުން

23

13.2 ދަރިވަރުންގެ ހާޒިރީ

7952915 admin@dhatollschool.edu.mv

23

13.8 އިންޓަވަލް

26

14. ދަރިވަރުންކުރާ ނޭދެވޭ ކަންކަމުން ފިޔަވަޅު އެޅުމުގެ އުޞޫލު

27

15. ސްޓޫޑެންޓް ކައުންސިލުގެ މަޤާމުތަކަށް ދަރިވަރުން ހޮވާނެގޮތުގެ އުސޫލު

28

ސްކޫލް ދަރިވަރުންގެ ޢާއްމު ގަވާއިދު

57

ސްކޫލުގެ ޕީ.ޓީ.އޭ، ޕްރޮފެޝަނަލް ބޯޑު، ޑިސިޕްލިން ކޮމިޓީ އަދި އެހެނިހެން މަޖިލިސްތައް

61

`

1. ތަޢާރަފު

ޢިލްމުގެ މަތިވެރިކަމާއި މުހިއްމުކަން ދީނުގައި ބަޔާންކޮށްދީފައިވާއިރު ގުރުއާނުގެ އާޔަތްތަކުގައި ﷲ ސުބްޙާނަހޫ ވަތަޢާލާ ބަޔާންކުރައްވާފައިވެއެވެ. ޙަދީޘްގައި އަނބިޔާއިން ވާރުތަވެރިންނަކީ ޢިލްމުވެރިން ކަމަށް ބަޔާންކޮށްދީފައިވާއިރު ވަޙީ ނާޒިލުވި ފުރަތަމަ އާޔަތުގައިވެސް ކިޔެވުމަށް އަމުރުކުރެއްވި މުޙައްމަދު ރަސޫލުﷲ ޞައްލައްލާހު ޢަލައިހި ވަސައްލަމަ ދީނުގައި ޢިލްމަށް ބޮޑު ދަރަޖައެއް ދެއްވާފައިވެއެވެ. މި ޙަދީޘްތަކުން ސާބިތުވަނީ އެކަމީ ސާބިތު ވެރިކަމެއް ކަމެވެ.

މިއީ ﷲ ގެ ވަޙުޔު ފުރަތަމަ ބާވައިލެއްވިއިރު ކިޔަވާށެވެ ކަމަށް އަމުރުކުރެއްވުމުން ކިޔެވުމަށް އަދި ޢިލްމު ހޯދުމަށް މުސްލިމުންގެ މައްޗަށް ވާޖިބުކޮށްދެއްވާފައިވާކަން އެނގެއެވެ. މިގޮތުން ސަރުކާރުގެ ތަޢުލީމީ ސިޔާސަތުތަކުގައި ތަޢުލީމީ ނިޒާމު ރަނގަޅުކުރުމަށް ތަރައްޤީކުރުމުގެ މަސައްކަތް ކުރެވެމުން ދެއެވެ.

ދަރިވަރުންނަށް ބޭނުންވާ ތަރުބިއްޔަތު ލިބިދިނުމަށް ސަރުކާރުގެ ސިޔާސަތުތަކާ އެއްގޮތަށް ސްކޫލްތަކުގައި ކުރިއަރާފައިވާ ތަޢުލީމު ފޯރުކޮށްދިނުމުގައި ދަރިވަރުންގެ ކުޅަދާނަކަން އިތުރުކުރުމަށް މަސައްކަތްކުރެވޭނެއެވެ. ސްކޫލްގެ ކުރިއެރުމަށް ޓަކައި ބެލެނިވެރިންނާއި ދަރިވަރުންނާއި ކަމާބެހޭ ފަރާތްތަކުގެ ބައިވެރިވުމާއެކު ތަރައްޤީގެ ރޭވުމެއް ތައްޔާރުކޮށް ހިންގާ ފަރާތްތަކުގެ މަސައްކަތްތަކުގެ ފަށުވެސް މަދަދުކުރެއެވެ.

މިފޮތަކީ ކޮންމެ ދިރާސީ އަހަރަކުވެސް ރިވިއުކުރެވި ޝާއިޢު ކުރެވޭން ފޮތެކެވެ. މިގޮތުން ރިވިއު ކުރެވޭ ފޮތުގައި ކޮންމެ އަހަރަކުވެސް އަލަށް ހިންގޭ ޕްރޮގްރާމްތަކާއި ބަދަލު ގެނުވާ ކަންތައްތައް ހިމެނޭނެއެވެ. [illegible] ފަރާތުން މިފޮތް އިތުރަށް [illegible] ފުރިހަމަ ކޮށްދިނުމަށް ހިއްސާކުރުމަށް ހުށަހެޅުންތަކާއި އަޅުގަނޑުމެން އަބަދުވެސް މަރުޙަބާ ކިޔަން ކަމުގައި ދަންނަވަމެވެ.

އުންމީދުކުރަނީ މިފޮތުގެ ސަބަބުން ސުކޫލުން ދަރިވަރުންނަށް ހިންގޭ ޕްރޮގްރާމްތަކުގެ މައުލޫމާތު އިތުރަށް ލިބި މުސްތަޤްބަލުގައި ބެލެނިވެރިންގެ ބައިވެރިވުން އިތުރުކުރުމަށް ދަރިވަރުންނަށް އިތުރު ކާމިޔާބީއާއި ކުރިއެރުންތަކެއް ލިބިގެންދާނެކަމުގައެވެ.

15 ޖުލައި 2025

ސްކޫލުގެ މެނޭޖްމަންޓް

2. ދ.އަތޮޅު މަދަރުސާގެ ތާރީޚް

1979ވަނަ އަހަރު ދ.މީދޫ [illegible] މީދޫގެ ރައްޔިތުންގެ މަދަރުސާއެއްގެ ގޮތުގައި ފަށައިގަތް ކުޑަކުދިން 'ނޫރާނީ މަދުރަސާ' ވެގެންދިޔައީ ދ.މީދޫގެ ތައުލީމީ ބިންގާކަމުގައެވެ. ހަމައެއާއެކު ތެރޭގައި "ނޫރާނީ މަދުރަސާ" ގެ ނަމުން "ދ.މީދޫ ސްކޫލް" ނަމަށް ބަދަލުކުރެވިގެން ދިޔައެވެ. 16 ޖުލައި 1984 ގައި "ދ.މީދޫ ސްކޫލް" ގެ ނަމުން "ދ.އަތޮޅު މަދަރުސާ" ގެ ނަމަށް ބަދަލު ވެގެންދިޔައެވެ.

ނިޒާމީ ތައުލީމު ފެށުމާއިއެކު ރަސްމީ ގޮތުން ގްރޭޑް 1 އުފެދި އެއަށްފަހު އުމުރުން ދޮށީ ދަރިވަރުންނަށް އެކުދިންގެ ފެންވަރުން ބަލައިގެން ބައިކޮށްގެން ހާއްސަ ކްލާސްތަކެއްގެ ގޮތުގައި ގްރޭޑް 7 އާއިހަމައަށް ކިޔަވައިދޭން ފެށުނެވެ. 1998 ވަނަ އަހަރަކީ މިމަދަރުސާގައި ސާނަވީއަށް ކިޔަވައިދޭން ފެށުނު އަހަރެވެ. އަދި 2009ވަނަ އަހަރު ސްކޫލަށް 25 އަހަރު ފުރި ޖުބިލީ މުނާސަބާ ފާހަގަކުރުމުގެ އިތުރުން ހަމަ މިއަހަރު މަތީސާނަވީއަށް 2 ސްޓްރީމަކުން [illegible] ހިންގުމަށް [illegible] ފެށީއެވެ.

ހިނގަމުންދާ 2024ވަނަ އަހަރަކީ މިމަދަރުސާ ގާއިމުކުރެވުނު ހިނގަމުން އަންނަތާ 40 އަހަރު ފުރޭ އަހަރެވެ.

3. ސްކޫލް ބެޖް/ލޯގޯ، ދިދަ

LEARN TO LIVE LIVE TO LEARN

4. ސްކޫލްގެ ކުލަ:

5. ވިޝަން އަދި މިޝަން

"ދ.އަތޮޅުމަދަރުސާގެ މާޙައުލަކީ އިޚްލާޞްތެރިކަމާއި ހަރުދަނާކަމާއެކު ސަލާމަތުން ކިޔަވައިދޭ، ދަރިވަރުންނަށް މުސްތަޤްބަލަށް ތައްޔާރުވުމަށް ބޭނުންވާ އެންމެހައި ތަޢުލީމީ ވަސީލަތްތައް ހޯދައިދީ، ދަރިވަރުން ތަރުބިއްޔަތުކޮށް ދަސްކޮށްދޭ މާޙައުލެއް ޤާއިމުކުރުން، އިސްލާމީ އުސޫލުތަކާއި
އަޚްލާޤީ، އަދަބީ، އިސްލާމީ މާޙައުލެއްގައި ދަރިވަރުން ތަރުބިއްޔަތު ކުރުމެވެ."

މިޝަން (ލަނޑުދަނޑި)

މަދަރުސާގެ ކޮންމެ ދަރިވަރަކީ އިސްލާމްދީނާއި ދިވެހިކަމާއި ގައުމިއްޔަތު ހަރުދަނާކޮށް ދެމެހެއްޓޭނެ، ތަޢުލީމީ ގޮތުން ފުރިހަމަ ކުދިންނަށް ހެދުމެވެ.

6. ސްކޫލު މޮޓޯ / ސްކޫލު ލަވަ

މި ސްކޫލުގެ މޮޓޯއަކީ "ލާން ޓު ލިވް- ލިވް ޓު ލާން". "ދިރިއުޅުމަށްޓަކައި އުނގެނޭށެވެ. އުނގެނުމަށްޓަކައި ދިރިއުޅޭށެވެ. "

އިނގިރޭސިބަހުންނަމަ، “Learn To Live, Live To Learn” އެވެ.

މޮޓޯގެދަށުން މި މަދަރުސާގެ ކޮންމެ ދަރިވަރަކީވެސް އިލްމު އުގެނުމުން ދަރިވެރިވެފައިވާ ހިތްވަރުގަދަ އަޚްލާޤީ މަސައްކަތްތެރިޔާ އިލްމު އުގެނުމުގައި ދެމިހުންނަ ފަރުދަކަށް ހެދުމާއެކު އިސްލާމްދީނަށް ގަދަވެރިކަން ދޭނެ ދަރިވަރުންގެ ރިވެތި އަޚްލާޤާއި ސަގާފީ ދިރިއުޅުމާއި އާދަކާދަ ދަރިވަރުންގެ އަމިއްލަ ވަރުގަދަކަން ރައްކާތެރިކުރުމަށް މަސައްކަތްކުރުމާއި ދިރިއުޅުމުގެ އެކިއެކި ބައިތަކުގައި ބޭނުންކުރާނެ ހުނަރުތައް ދަސްކޮށްދީ އާއިލާއާއި މުޖުތަމައަށް ލާބައާއި މަންފާކުރާ ކުރިއަރާ ޖީލެއް ފޯރުކޮށްދިނުމެވެ.

6.1 ސްކޫލު ލަވަ

ދިރިއުޅުމަށްޓަކައި އުނގެނޭށެވެ!

ދިރިއުޅުމަށްޓަކައި އުނގެނޭށޭ ! އުނގެނުމަށްޓަކައި ދިރިއުޅޭށޭ !
ދަރުމަ އަބަދު މަދަރުސާ ކުރިއަށް ނެރޭ މި ޝައުގުވެރި ދިރުވަން އެދޭ
ހިތާއި ރޫހުން ފުރިސާލި ކުރިމަގަށް ހިނގާށޭ ގާބިލުކުރަން އަޅުގަނޑުމެން
****

އިލާހީ އެންމެހާ ފިޔަވަޅުތަކާ އިސްކަން ހުރަދިނުން
ހިމާޔަތްތެރިކަމާއި ބުރަވެގެން ދިރިހުރުމުގެ ގުޅުމާއިއެކު
ހިނގާނަމަ ކަރާ ބުރަކަށް ދިރާސީ ކުރެ ދިނުމަށާ
ހިތާއި ރޫހުން ފުރިސާލި ކުރިމަގަށް ހިނގާށޭ ގާބިލުކުރަން އަޅުގަނޑުމެން

ސުކޫލުގެ ރިވެތި ގަހަނާތައް އަގާ ޖެހުމާ އެކު ވެރިވެގެން
އުޅުމުގެ ގުޅިބަސްކުރުން ތަރުހީބު ދެއްވާ ހުނަރު ހިނގާ އެގޮތާ
ސުކޫލުން ރީތި ނަމުން ހުރަ ދިރުމުން އަޅުގަނޑުމެން ހަދަމާ
ހިތާއި ރޫހުން ފުރިސާލި ކުރިމަގަށް ހިނގާށޭ ގާބިލުކުރަން އަޅުގަނޑުމެން

ފުރާ ފުރިހަމަ ދިރުމުގެ ބިލްކުލަ ތާޢަތު ވެފައިވެސް
މަގާމު ކުރިއަށްދާ މައުދަރުތަކާ ހިލާފާ ފަސްނުޖެހޭ
ދަރާ ގާތުން ހިނގާ ހުނަރު މަގާމުތަކާ ވިދާޅުން
ހިތާއި ރޫހުން ފުރިސާލި ކުރިމަގަށް ހިނގާށޭ ގާބިލުކުރަން އަޅުގަނޑުމެން

ޖަމާނާ އެއްސަރުތައް ވިސްނުމާ ފުރާނަ ވަރަށްތޭރާ
ޖަމާއަތަކާއި މުޅި ގައުމު ނަފާ ލޯބި ހުރިހާ ވަޑައި
ވަގާ ކުރޭ ބާކީ ދިރިއުޅޭ ކަރަ ލޯބިން ފާޅު އަހަރެމެން
ހިތާއި ރޫހުން ފުރިސާލި ކުރިމަގަށް ހިނގާށޭ ގާބިލުކުރަން އަޅުގަނޑުމެން

7. ހިންގަވައިދިނުމާ ބެހޭ

7.1 ސްކޫލްގައި އިސްކޮށް ހަރަކާތްތެރިވާ ބޭފުޅުން (އެސް.އެމް.ޓީ)

ނަން		އަދާކުރާ މަޤާމު	ފޯން ނަންބަރު
އިސްމާޢީލް ޝާކިރު		ޕްރިންސިޕަލް	9118278
އާއިޝަތު މަޢުރޫފް (އެޑްމިނިސްޓްރޭޓިވް އޮފިސަރ)		އޮފީސް އިންޗާޖް	7896554
ނަން	ރަސްމީ މަސައްކަތުގެ ގަޑި	އަދާކުރާ މަޤާމު	ފޯން ނަންބަރު

7757745	ކީ ސްޓޭޖް 2 އަދި ފައުންޑޭޝަން ސްޕެޝަލް އިންކްލޫސިވް	ހަވީރު ދަންފަޅި (12:45 – 6:45)	އަހްމަދު ޝަރީފް (ލީޑިންގ ޓީޗަރ)
7999963	ކީ ސްޓޭޖް 3		އިސްމާޢީލް ޝަފީޤާ (ލީޑިންގ ޓީޗަރ)
7737782	ކީ ސްޓޭޖް 4 އަދި 5		ސާޖިދާ އަބްދުލްމަޖީދު (ލީޑިންގ ޓީޗަރ)
7678765	ކީ ސްޓޭޖް 1 (ސްޕެޝަލް އެޑިޔުކޭޝަން)		އާމިނަތު މުސާ (ލީޑިންގ ޓީޗަރ)

7.2 ކިޔަވައިދޭ މާއްދާތައް

ގްރޭޑު		މާއްދާ
ފައުންޑޭޝަން ސްޓޭޖް (އެލް.ކޭ.ޖީ އަދި ޔޫ.ކޭ.ޖީ)		ހިސާބު، އިނގިރޭސި، ދިވެހި، އިސްލާމް، ސޯޝަލް ސްޓަޑީޒް، ސައިންސް، ފިޒިކަލް، ކްރިއޭޓިވް އާރޓްސް، ހެލްތު އެންޑް ޕީ.އީ
ކީ ސްޓޭޖް 1 (ގްރޭޑް 1 ން 3 އަށް)		ހިސާބު، އިނގިރޭސި، ދިވެހި، އިސްލާމް، ސޯޝަލް ސްޓަޑީޒް، ސައިންސް، ފިޒިކަލް، ކްރިއޭޓިވް އާރޓްސް، ހެލްތު އެންޑް ޕީ.އީ
ކީ ސްޓޭޖް 2	(ގްރޭޑް 4 ން 6 އަށް)	ހިސާބު، އިނގިރޭސި، ދިވެހި، އިސްލާމް، ސޯޝަލް ސްޓަޑީޒް، ސައިންސް، ފިޒިކަލް، ކްރިއޭޓިވް އާރޓްސް، ހެލްތު އެންޑް ޕީ.އީ
ކީ ސްޓޭޖް 3 (ގްރޭޑް 7 އަދި 8)		ހިސާބު، އިނގިރޭސި، ދިވެހި، އިސްލާމް، ސޯޝަލް ސްޓަޑީޒް، ބިޒްނަސް ސްޓަޑީޒް، ޖޮގްރަފީ ސައިންސް، ފިޒިކަލް، ކްރިއޭޓިވް އާރޓްސް، ހެލްތު އެންޑް ޕީ.އީ
ކީ ސްޓޭޖް 4 (ގްރޭޑް 9 އަދި 10)		ހިސާބު، އިނގިރޭސި، ދިވެހި، އިސްލާމް، ބިޒްނަސް ސްޓަޑީޒް، ކެމިސްޓްރީ، އެކައުންޓިންގ، ކޮމްޕިއުޓަރ ސައިންސް ، ފިޒިކްސް، އިކޮނޮމިކްސް، ޓްރެވަލް އެންޑް ޓޫރިޒަމް، ބަޔޮލޮޖީ، ބިޒްނަސް އެންޑް ޕީ.އީ
ކީ ސްޓޭޖް 5 (ގްރޭޑް 11 އަދި 12)		ހިސާބު، ދިވެހި، އިސްލާމް، ބިޒްނަސް ސްޓަޑީޒް، ކެމިސްޓްރީ، އިކޮނޮމިކްސް، އެކައުންޓިންގ، ކޮމްޕިއުޓަރ ސައިންސް، ފިޒިކްސް، އެކައުންޓިންގ، އިނގިރޭސި، ބަޔޮލޮޖީ

7.3 އެސެސްމަންޓް ދެވޭ އުސޫލު

❖ ދަރިވަރުންނަށް ޙާޞިލުވި މިންވަރު ބަލާނީ އެޗީވްމަންޓަށް ކިޔަވައިދިނުމަށް ހަމަޖެހިފައިވާ ޙާއިޒާއް ކިޔަވައިދެމުންދާއިރު ނުވަތަ ކިޔަވައިދީ ނިމުމުންނެވެ.

❖ އެސެސްމަންޓް ދިނުމުގައި އަމަލު ކުރާނީ މިނިސްޓްރީ އޮފް އެޑިޔުކޭޝަން އިން އެސެސްމަންޓް ދިނުމަށް ކަނޑައަޅާފައިވާ އުސޫލާ އެއްގޮތަށެވެ.

7.3.1 ތަރުބިޔަތުގެ މައިގަނޑު ޤާބިލިއްޔަތުތައް

ދ.އަތޮޅު މަދަރުސާގައި ދަރިވަރުންގެ ޤާބިލިއްޔަތުތައް ތަރުބިޔަތުގެ ދިރިހުރުމުގެ ގައުމީ މަންހަޖުގައި ހިމެނޭ މައިގަނޑު 8 ޤާބިލިއްޔަތު ހޯދައިދެނީއެވެ.

ދަރަނިވެރިވުން

ތިމާވެށްޓާ އަޅާލުން

އިސްލާމްދީން އަމަލުކުރުން

ދަހިވެތިވުން ދަރަނިވެރިކަން

މައިގަނޑު

ޤާބިލިއްޔަތުތައް

ޓެކްނޮލޮޖީއާއި މީޑިއާ ބޭނުންކުރުން

ދަހިވެތި ދިރިއުޅުމެއް އުޅުން

7.3.2 އެކި ކީސްޓޭޖުތަކުގައި ފެންވަރު ބަލައި، ވަޒަންކުރުމަށް ހަމަޖެހިފައިވާ ގޮތް

މަރުޙަލާ	ނަގާ އެސެސްމަންޓްގެ ވައްތަރުތައް އަދި މުގެއްރަރުގެ، ޕްރޮފައިލް ބައިތަކުން އެސެސްމަންޓް ނަގާނެ ގޮތައި މިންވަރު
ޝާމިލްކުރުމުގެ ސްޓޭޓަސްތަކުގައި ހިމެނިފައިވާ ގްރޭޑްތަކުގެ ދަރިވަރުން	އިންޑިވިޖުއަލައިޒްޑް އެޖުކޭޝަން ޕްލޭން (އައި.އީ.ޕީ)
ފައުންޑޭޝަން ސްޓޭޖު	އެސެސްމަންޓް ފޯރ ލާރނިންގ (ފޯމެޓިވް އެސެސްމަންޓް)
ކީ ސްޓޭޖު 1 (ގްރޭޑް 1،2،3)	އެސެސްމަންޓް ފޯރ ލާރނިންގ (ފޯމެޓިވް އެސެސްމަންޓް)
ކީ ސްޓޭޖު 2 (ގްރޭޑް 4،5،6)	އެސެސްމަންޓް ފޯރ ލާރނިންގ (ފޯމެޓިވް އެސެސްމަންޓް)
ކީ ސްޓޭޖު 3 (ގްރޭޑް 7،8)	އެސެސްމަންޓް ފޯރ ލާރނިންގ (ފޯމެޓިވް އެސެސްމަންޓް)
	އެސެސްމަންޓް އޮފް ލާރނިންގ (ސަމޭޓިވް އެސެސްމަންޓް)
ކީ ސްޓޭޖު 4 (ގްރޭޑް 9،10)	އެސެސްމަންޓް ފޯރ ލާރނިންގ (ފޯމެޓިވް އެސެސްމަންޓް)
	އެސެސްމަންޓް އޮފް ލާރނިންގ (ސަމޭޓިވް އެސެސްމަންޓް)
ކީ ސްޓޭޖު 5 (ގްރޭޑް 11،12)	އެސެސްމަންޓް ފޯރ ލާރނިންގ (ފޯމެޓިވް އެސެސްމަންޓް)
	އެސެސްމަންޓް އޮފް ލާރނިންގ (ސަމޭޓިވް އެސެސްމަންޓް)

ނޯޓު: ގްރޭޑް 10 އަދި ގްރޭޑް 12 ނިމުމުން، ބޭރުގެ ފެންވަރުގައި ނަގާ އިމްތިޙާނުގައި ކޮންމެ ކުދިއެއްވެސް ބައިވެރިވާން ވާނެއެވެ.

7.3.3 އެސެސްމަންޓް އޮފް ލާރނިންގ (ސަމޭޓިވް އެސެސްމަންޓް) ގައި ދޫވާ އިމްތިޙާނު ކުރުދާސްތަކުގެ ދިގުމިން

މަރުޙަލާ	ވަގުތު
ކީ ސްޓޭޖު 3 (ގްރޭޑް 7،8)	2 ގަޑި އިރަށްވުރެ ދިގު ނުވާގޮތަށް
ކީ ސްޓޭޖު 4 (ގްރޭޑް 9،10)	އެ މާއްދާއަކަށް ކަނޑައަޅާފައިވާ އައި.ޖީ.ސީ.އެސް.އީ، ނުވަތަ ޖީ.ސީ.އީ އޯ-ލެވެލް ނުވަތަ އެސް.އެސް.ސީ އިމްތިޙާނުގެ ކުރުދާސްތަކުން ކަނޑައަޅާފައިވާ ވަގުތަށްވުރެ ދިގު ނުވާގޮތަށް
ކީ ސްޓޭޖު 5 (ގްރޭޑް 11،12)	އެ މާއްދާއަކަށް އެޑެކްސެލް އައި.އޭ.އެލް، ނުވަތަ އެޗް.އެސް.ސީ، އިމްތިޙާނުގެ ކުރުދާސްތަކުން ކަނޑައަޅާފައިވާ ވަގުތަށްވުރެ ދިގު ނުވާގޮތަށް

7.3.4 އިމްތިޙާނުގެ ގްރޭޑްތަކުގައި ހާސިލުކުރާނެ ގޮތް

ގްރޭޑު	އިމްތިޙާނުކުރާނެ ގޮތް	ފެންވަރުބެލުމުގައި ވަޒަންކުރުމަށް ހަމަޖެހިފައިވާ ގޮތް (ފުރަތަމަ ޓާރމް އާއި ދެވަނަ ޓާރމް)
ކީ ސްޓޭޖް 3 (ގްރޭޑް 8،7)	އެސެސްމަންޓް ފުރި މާރކްސްގެ (މުޅިއަހަރުގެ ހުރިހާ ބައިތަކެއް ހިމެނެއިގެން ދެއިމްތިޙާނުގައި ކޮންޓިނިއުއަސް އެސެސްމަންޓް ގެންދިއުން)	އައުޓްކަމްސް / އޮބްޖެކްޓިވްސް، ސުކޫލު މާއްދާއިން ޙާޞިލު ކުރަންޖެހޭ މިންވަރުތައް ޙާޞިލު މިންވަރު އަންގައިދެވިފައިވުން
	މުޅިއަހަރުގެ ބައިތައް ހިމެނައިގެން އިމްތިޙާން ކުރުމަށްދޭ ވަގުތު 120 މިނެޓްވުރެ އިތުރު ނުވާގޮތަށް މުޅި އިމްތިޙާން ކުރުމަށްދޭ ޖުމްލަ މާކްސް 60 މާކްސްކުރުމުގައި ހަމަޖެއްސުއިގެން އިމްތިޙާން ދިނުން (އެސެސްމަންޓް އާއި މާރކްސްގެ ސުމަމް ސަމަޓިވް އެސެސްމަންޓް)	60 މާކްސް ގެ ފެންވަރު ލިބުން މިންވަރު
	ކީ ސްޓޭޖް 3 ގެ ދަރިވަރުންނަށް އިމްތިޙާން ތާވަލުދީގެން އިމްތިޙާނު ކުރާނީ ޓީޗަރުންގެ ބައިތަކުގައި ބަހާނުލެވޭ ފައިނަލް 6 މާއްދާއިންނެވެ. އެ މާއްދާތަކަކީ: 1- އިސްލާމީ ތަރިބިއްޔާ 2- ދިވެހި ބަސް 3- އިނގިރޭސި 4- ހިސާބު 5- ސައިންސް 6- ބިޒްނަސް ސްޓަޑީޒް އަދި އިތުރުން ވިޔަފާރި ބަހާނުލެވޭފައިވާ 4 މާއްދާއިން ސަމަޓިވް އެސެސްމަންޓްގެ ބައިވަރު މި ގްރޭޑްތަކުގައި ނަގާނީ ކޮންމެ ޓާރމެއް ދެވޭ އެސެސްމަންޓްތަކުންނެވެ. އެގޮތުން ޖުމްލަ ޓާރމެއްގައި 3 އެސެސްމަންޓް، އަދި މަދުވެގެން 2 އެސެސްމަންޓްގެ. އެ މާއްދާ ތަކަކީ: 1) ގުރުއާން 2) ކްރިއޭޓިވް އާރޓްސް 3) ހެލްތު އެންޑް ފިޒިކަލް އެޑިއުކޭޝަން 4) ސޯޝަލް ސްޓަޑީޒް ދަރިވަރުންގެ ރިޕޯޓް ފޮތުގައި ހިމެނޭނީ މި އެސެސްމަންޓްތަކުން ދަރިވަރު ހޯދި މާކްސް ތަކުން ކުރިމަތިލާގައި ކަނޑައަޅައިފައިވާ ގޮތަށް 60 މާކްސްގެ ބޭރުން ދަރިވަރު ހާސިލުކުރާ ޖުމްލަ މާކްސްއެވެ.	
ކީ ސްޓޭޖް 4 (ގްރޭޑް 10،9)	އެސެސްމަންޓް ފުރި މާރކްސްގެ (ފޯމެޓިވް އެސެސްމަންޓް، (މުޅިއަހަރުގެ ހުރިހާ ބައިތަކެއް ހިމެނޭގޮތަށް ދެއިމްތިޙާނުގައި ކޮންޓިނިއުއަސް އެސެސްމަންޓް ގެންދިއުން)	އައުޓްކަމްސް/ އޮބްޖެކްޓިވްސް، ސުކޫލު މާއްދާއިން ޙާޞިލު ކުރަންޖެހޭ މިންވަރުތައް ޙާޞިލު މިންވަރު އަންގައިދެވިފައިވުން
	އެސެސްމަންޓް އާއި މާރކްސްގެ (ސަމަޓިވް އެސެސްމަންޓް)	ކޮމްބައިންޑް އައި.ޖީ.ސީ.އެސް.އީ/ޖީ.ސީ.އީ. އޯ-ލެވެލް، ސުކޫލު އެސް.އެސް.ސީ. އިމްތިޙާނުގެ ކުރިން ކަނޑައަޅާފައިވާ ގޮތަށް މާކްސް ކަނޑައަޅާފައިވާ، ރިޕޯޓް ފޮތުގައި މާކްސް ދެއްކޭނީ ކަނޑައެޅިފައިވާ ގޮތަށް އިމްތިޙާން ކުރާނެ ސްކޫލްގެ ޖުމްލަ މާކްސް 100% އަށް ބަދަލުކޮށް ދަރިވަރަށް ލިބުނު މާކްސް ޕަސެންޓޭޖް ބަލައިގެން ދަރިވަރަށް ލިބުނު މާކްސްގެ ޕަސެންޓޭޖް.
	ކީ ސްޓޭޖް 4 ގެ ދަރިވަރުން އިމްތިޙާނަށް ކޮމްބައިންޑް ސިލަބަސްގައި ހިމެނޭ މާއްދާތަކާއި ދިވެހި އަދި އިސްލާމީ ތަކުގެ ގުރުއާން، މި މާއްދާއިން ފެންވަރުބެލުމުގައި ވަޒަންކުރާނީ އެސް.އެސް.ސީ. އިމްތިޙާނުގެ އިންޓަރނަލް މާރކްސް ބަލައިގެންނެވެ. އެސައިންމަންޓް، ސުކޫލު ޓެސްޓުފައިވާ މަސައްކަތްތަކާއި ރެކޯޑްތަކުގެ ރިޕޯޓްކުރެވޭނެއެވެ.	
ކީ ސްޓޭޖް 5 (ގްރޭޑް 12،11)	އެސެސްމަންޓް ފުރި މާރކްސްގެ (ފޯމެޓިވް އެސެސްމަންޓް)	ދާއިރާ ގޮތުގައި މުޅިއަހަރުގެ ބައިތައް ފެންވަރު ބަލައި، ވަޒަންކުރުން)

ސްކޫލްތަކާއި މާރކްސް ފޮނުވުމު (ބަލައި، ވަޒަންކުރާގޮތަށް)		
އެޑެކްސެލް އައި.އޭ.އެލް.، ކޭމްބްރިޖް އޭ-ލެވެލް ނަތީޖާ އެޗް.އެސް.ސީ. އިމްތިޙާނު ތަކުގެ ކަރުދާސްތަކާއި ކަނޑައަޅާފައިވާ ގޮތުން މާކުސް ކަނޑައެޅުން، ރިޒަލްޓް ފޮތުގައި މާކުސް ލިޔާނީ އެ މަޢްލޫމާތެއް ކަނޑައެޅިފައިވާ އިމްތިޙާނު ކަރުދާސް ތަކުގެ ޖުމްލަ 100% އެއްވަރުކޮށް ދަރިވަރަށް ލިބުނު މާކުސް ފެނޭގޮތަށް ބަދަލުކުރުމުން ދަރިވަރަށް ލިބުނު މާކުހުގެ ފެނޭގޮތަށް.	އެސެސްމަންޓް އޮފް ލާރނިންގ (ސަމަޓިވް އެސެސްމަންޓް)	

7.4 އެކްސްޓްރާ ކްލާސް

- ❖ ދަރިވަރުންގެ ނަތީޖާ ރަނގަޅުކުރުމަށް، ނަތީޖާ އިމްތިޙާނަށް ތައްޔާރުކުރުމަށް، ނަތީޖާ ކޮންމެހެން ދެވެންޖެހޭ ބައެއް ފިޔަވަޅު ކުރުމުން ހިނގާ އިތުރު ކްލާހަކަށް ދަރިވަރަކު ހާޒިރުވުމުން އަންގައިދިނުމަ އެދަރިވަރަކު އެކްލާހަކުން އެންގޭ ގޮތަށް ހާޒިރުވާންޖެހޭނެއެވެ.
- ❖ ދަރިވަރުން ހާޒިރުވާންޖެހޭނީ ސްކޫލް ޔުނިފޯމުގައެވެ.

7.5 ބެލެނިވެރިންނާ ބައްދަލުކުރުން

- ❖ އާންމު އުސޫލެއްގެ ގޮތުން މަދުވެގެން ޓާރމަކު 2 ފަހަރު ޕީޓީއެމް ބެލެނިވެރިންނާ ބައްދަލު ކުރައްވާނެއެވެ.
- ❖ މި ބައްދަލުވުންތަކުގެ ބޭނުމަކީ ދަރިވަރުންގެ ކުރިއަރުމުގެ އަސަރު މިންވަރާ އަދި އިތުރުކުރަން ބޭނުންވާ ދާއިރާތައް ބެލެނިވެރިންނަށް އެންގުމާއި ބާރުއަޅައިދިނުމެވެ.
- ❖ އަދި މީގެ އިތުރުން ބެލެނިވެރިންނަށް ދަރިން ގެންގުޅުއްވުމާ ގުޅޭ މައުލޫމާތު ދިނުމުގެ ބައްދަލުވުމެއް ބާއްވާނެއެވެ.
- ❖ ބެލެނިވެރިންނަށް އެންގެން ޖެހޭ އެންގުންތައް އެންގޭނީ ސްކޫލްގެ ވައިބަރ ގުރޫޕް މެދުވެރި ކޮށްގެންނެވެ، ސްކޫލް ނޯޓިސް ބޯޑަށް ނެރެގެންނެވެ.

8. ކްރައިޓީރިއާތައް

8.1 ޕްރޮމޯޓް ކުރުމާއި ރިޕީޓްކުރުން

- ❖ ދަރިވަރަކު އެއް ގްރޭޑެއްގައި ރިޕީޓް ކުރެވޭނީ ބެލެނިވެރިޔާގެ އެދުމުގެ މަތިންނެވެ.
- ❖ ބެލެނިވެރިޔާއަށް ދަރިވަރަކު ރިޕީޓް ކުރުމަށް އެދޭނީ ހެޑް ޓީޗަރާ މަޝްވަރާކުރުމަށްފަހުއެވެ.
- ❖ ބެލެނިވެރިޔާ އަކަން ލިޔުމުން ސްކޫލަށް އަންގަން ވާނެއެވެ. އަދި ދަރިވަރު ރިޕީޓް ކުރުވުމަށް ބެލެނިވެރިޔާގެ ހުށަހެޅުމަށް މިނިސްޓްރީ އޮފް އެޑިޔުކޭޝަނުން ލިޔުމުން ހުށަހަޅާ ލިބުމުންނެވެ.

9. އިނާމު ދިނުމުގެ އުސޫލު

❖ އަހަރީ އިނާމު ދިނުމުގައި ބަލާނީ މިނިސްޓްރީ އޮފް އެޑިޔުކޭޝަނުން އެކަށައަޅުއްވާފައިވާ " ސްކޫލު ތަކުގެ އަހަރީ އިނާމު ދިނުމުގެ އުސޫލު" އަށެވެ.

❖ އިތުރު ހަރަކާތް ތަކުގައި އިނާމު ދެވޭނީ ސްކޫލުގެ "އިތުރު ހަރަކާތްތަކުގެ އިނާމާއި ހަވާލުވެހުރި ދިނުމުގެ އުސޫލު" އާއި އެއްގޮތަށެވެ.

އަހަރީ އިނާމު ދިނުމުގައި ދަރިވަރުންގެ ހާސިލްކުރެވޭ ފެންވަރުތަކުގެ ގޮތުން ދޭނީ ތިރީގައި ބަޔާންކޮށްފައިވާ އެވޯޑްތަކެވެ.

ދަރަޖަ	އެވޯޑް
ފައުންޑޭޝަން ސްޓޭޖުން ފެށިގެން ގްރޭޑް 2އަށް	ޕްރޮގްރެސް އެވޯޑް
	ޤުރުއާން އެވޯޑް
	ހިފްޒު އެވޯޑް
	ރަންވީރު އެވޯޑް (ފައުންޑޭޝަން ސްޓޭޖުން ފެށިގެން ގްރޭޑް 2ގެ ހުރިހާ އެން ބޭނުންވާ ދަރިވަރުންނަށް)
	ރީޑިންގ އެވޯޑް
	ލިޓަރަސީ އެވޯޑް
	އަރަބިކް އެންޑް އިސްލާމިކް އެވޯޑް
	މަސައްކަތްތެރި ދަރިވަރުގެ އެވޯޑް
	ސްޕޯޓްސް އެވޯޑް
	ކޮމިއުނިޓީ އެވޯޑް
ގްރޭޑް 3ން ގްރޭޑް 5އަށް	ޖެނެރަލް އެކަޑަމިކް އެވޯޑް 1. ޕްރޮގްރެސް ޕްރައިޒް 2. ސަބްޖެކްޓް ޕްރައިޒް 3. ޖެނެރަލް ޕްރޮފިޝަންސީ ޕްރައިޒް 4. އޯނަރިސްޓް ޕްރައިޒް
	ސްޕެޝަލް އެކަޑަމިކް އެވޯޑް 1. ބެސްޓް އެޗީވަރސް އެވޯޑް (ނޭޝަނަލް ލެވެލް) 2. ބެސްޓް އެޗީވަރސް އެވޯޑް (ސްކޫލް ލެވެލް - އެ ލެވެލް) 3. ބެސްޓް އެޗީވަރސް އެވޯޑް (ސްކޫލް ލެވެލް - އޭ ލެވެލް) 4. ޗެމްޕިއަންޝިޕް އެވޯޑާއި ރަނަރ ޗެމްޕިއަންޝިޕް އެވޯޑް 5. ބެރިޑިއަންސް އެވޯޑް
	ހުސްނުލް އެކްސެލެންސް އެވޯޑް (ގްރޭޑް 4ން 5ގެ ދަރިވަރުންނަށް)
	ކެރެކްޓަރ އެވޯޑް

	ޤުރުއާން އެވޯޑް
	ހިފްޒު އެވޯޑް
	ތަންފީޒު އެވޯޑް (ކީސްޓޭޖް 3 ން ކީސްޓޭޖް 5 އަށް ހާޒިރުވި އެން ބޭނުންވާ ދަރިވަރުންނަށް)
	ރީޑިންގ އެވޯޑް
	ލައިބްރަރީ އެވޯޑް
	އާޓް އެންޑް އިނޮވޭޝަން އެވޯޑް
	މަސައްކަތްތެރިކަމުގެ އެވޯޑް
	ސްޕޯޓްސް އެވޯޑް
	ކޮމިއުނިޓީ ސަރވިސް އެވޯޑް
	ހުރިހާ ގޮތަކުން އެންމެ މޮޅު ދަރިވަރުގެ އެވޯޑް (ގްރޭޑް 10 އަދި 12 ނިންމާ ދަރިވަރުންގެ ތެރެއިން ހުރިހާ ގޮތަކުން އެންމެ މޮޅު 3 ދަރިވަރުން)

10. އިތުރު ހަރަކާތްތަކުގެ އިނާމާއި ހަދާނީލިޔުން ދިނުމުގެ އުސޫލު

މިއީ ދ. އަތޮޅު މަދަރުސާގެ ކުލަބް ތަކުން ހިންގާ އިތުރު ހަރަކާތްތަކުގެ ވަނަތަކަށް އިނާމް އަދި ހަދާނީ ލިޔުން ދިނުމުގައި ގެންގުޅޭނެ މިންގަނޑުތައް އަންގައިދޭ އުސޫލެކެވެ. މިފަދަ އުސޫލެއް ގާއިމު ކުރުމުގެ މަޤްސަދަކީ ކުދިންގެ ހުނަރު ތަރައްޤީ ކުރުމާއި ހަރަކާތްތަކުގައި ބައިވެރިވުމަށް ހިތްވަރު ލިބިދިނުމާއި، ދަރިވަރުންނަށް އިނާމު ދިނުމުގެ އުސޫލު ގާއިމުކުރުމެވެ.

ތިރީގައި އިތުރުހަރަކާތްތަކުގެ އިނާމް ދެއްވުމުގައި އަމަލުކުރާނެ ގޮތާއި މިންގަނޑުތަކާއި ނުކުތާތައް ހިމެނެއެވެ.

1. ޓީމް ވަނަތައް

1.1 ޓީމް ހަރަކާތް ތަކުގައި 1 ވަނަ އަށް އަރާ ޓީމަކަށް ސެޓްފިކެޓް ދެވޭނެއެވެ.

1.2 ޓީމް ހަރަކާތް ތަކުގައި 2 ވަނަ އަށް އަރާ ޓީމަކަށް ސެޓްފިކެޓް ދެވޭނެއެވެ.

1.3 ޓީމް ހަރަކާތް ތަކުގައި 3 ވަނަ އަށް އަރާ ޓީމަކަށް ސެޓްފިކެޓް ދެއްވޭނެއެވެ.

2. ވަކި ވަކި ދަރިވަރުންގެ ވަނަތައް

ވަކި ވަކި ދަރިވަރުން ބައިވެރިވާ ހަރަކާތްތަކުގައި ކާމިޔާބު ހޯދާ އެންމެ މޮޅު 3 ދަރިވަރުންނެވެ. އަދި ކޮންމެ ދަރިވަރަކަށް ސުވެނިއަރ ކަމުގައި އިނާމާއި ސެޓްފިކެޓް ލިބޭނެއެވެ.

3. އަމިއްލަ ފަރާތްތަކުން އިނާމް ހުށަހެޅުން

3.1 ސްކޫލުގެ އަދި އިނާމުދެވޭ ހަރަކާތުގެ މަސްލަހަތު ހިފެހެއްޓޭ ގޮތުން، އަދި އިނާމުގެ ވަޒަނާއި މިންވަރު ބަލައި ވަކި ފަރާތްތަކުން އިނާމު ހުށަހެޅުމުގެ ފުރުސަތު ސްކޫލުން ފަހިކޮށްދެވޭނެއެވެ.

3.2 ނަމަވެސް ވަކިކުދިންނަށް، ވަކިތަނެއްގެ ނަމުގައި ވަކި ފަރާތަކުން އަމިއްލަ ގޮތުން އިނާމު ހުށަހަޅާ ކަމެއް ނުދެވޭނެއެވެ.

3.3 މާއްދާ 4.1 ގައި ބަޔާންކުރާ ފަދައިން ސްކޫލުގެ ހުރިހާ ގޮތަކުން އެންމެ މޮޅު ދަރިވަރުންނަށް ދެވޭ އިނާމާއި އަދި އެހެނިހެން އިނާމު ހުށަހެޅުމުގެ ފުރުސަތު ވަކި ފަރާތްތަކަށް ސްކޫލުން ހުޅުވާލެވޭނެއެވެ.

4. ފައިސާގެ އިނާމު

4.1 ސްކޫލު އެވޯޑުގެ ކެޓަގަރީތަކުން އިނާމުގެ ގޮތުގައި ފައިސާ ނުވަތަ ކޭޝް ވައުޗަރ ދެއްވުމަކީ މަނާކަމެކެވެ.

5. އުސޫލަށް ބަދަލު ގެނައުން

5.1 މި އުސޫލަށް ބަދަލު ގެނެސްވާނީ ސްކޫލު މެނޭޖްމަންޓް ގައި މަޝްވަރާ ކުރުމަށްފަހު ސްކޫލު މެނޭޖްމަންޓުންނެވެ.

5.2 އެއްވެސް އިސްތިސްނާއެއް ގެންނަންޖެހިއްޖެނަމަ ސްކޫލު އިތުރު ހަރަކާތްތަކުގެ ކޮމިޓީއާއި މަޝްވަރާކޮށް ސްކޫލު މެނޭޖްމަންޓުން ނިންމާނެއެވެ.

11. ޓައިމްޓޭބަލް

- ސުކޫލުގައި ބޭނުންކުރަނީ އޮންލައިން ޓައިމްޓޭބަލެކެވެ. ހުރިހާ ކުލާސްތަކެއްގެ ޓައިމްޓޭބަލް އަދި ގްރޭޑް ބަދަލުވެއް ޓައިމްޓޭބަލްއިން ފެންނަން ހުންނާނެއެވެ.

ޓައިމްޓޭބަލް ލިންކް އަކީ [/https://dhatollschool.edupage.org/timetable](https://dhatollschool.edupage.org/timetable)

- އޮންލައިން ޓައިމްޓޭބަލްއަށް ބެލެނިކުން މަސައްކަތް ދިމާވެއްޖެނަމަ ކުލާސްޓީޗަރުން، ޑެޕިއުޓީޕްރިންސިޕަލާ ޓައިމްޓޭބަލްއާއި ވަގުތީ ގޮތުން ދަރިވަރުންނާ ހިއްސާކުރާނެއެވެ.

21. ޔުނިފޯމް ގަވާއިދު

12.1 ފައުންޑޭޝަން ސްޓޭޖު (އެލް.ކޭ.ޖީ / ޔޫ.ކޭ.ޖީ) ގެ ފިރިހެން ދަރިވަރުންގެ ރަސްމީ ޔުނިފޯމް

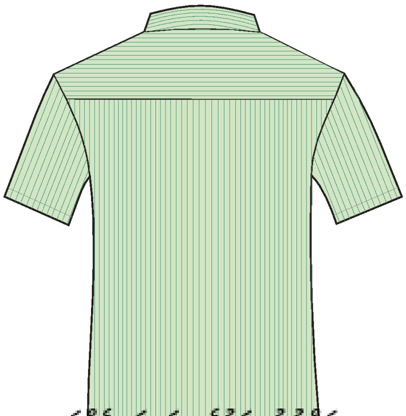

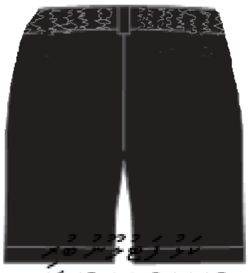

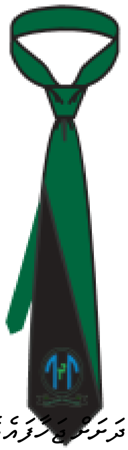

1. ގަމީސް ހުންނަންވާނީ ޓައުޒަރު ތެރޭގައެވެ. އަދި ބެލްޓު އަޅަން ޖެހޭނެއެވެ.
2. ގަމީސްފަހާ ފޮތިގެއި، ފަޓުލޫނުގެ ފަހާ ފޮތި އަދި ޓައި ލިބެންހުންނާނީ މާލޭގައި ހުންނަ އެޖެންޓް ފިހާރައިންނެވެ.
3. ވަކި ތަނަކުން ޔުނިފޯމް ފަހާލުމަށް ސްކޫލުން ބާރުއަޅާކަށްނުވާނެވެ.

12.2 ފައުންޑޭޝަން ސްޓޭޖު (އެލް.ކޭ.ޖީ / ޔޫ.ކޭ.ޖީ) ގެ އަންހެން ދަރިވަރުންގެ ރަސްމީ ޔުނިފޯމް

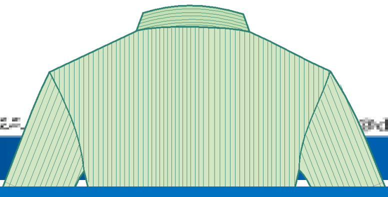

ފުލް ކަފުލުފި ސްކާފް
(ދަފުރާޅު އަކަބިއްޔާ)

އެތުލީޓް، ލައިޓް ގްރީން ކުލައިގެ ގަމީސް (ކުރިމަތި)

އެތުލީޓް، ލައިޓް ގްރީން ކުލައިގެ ގަމީސް (ފަހަތުން)

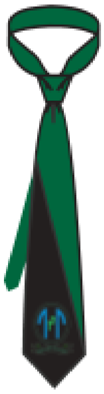

ނޫކުލައިގެ ކޮލަރ، ކުރުސްލީވް، ކަޅު ކުލައިގެ ދިގު ބެއިގެ ދިގުމިން - ބަހައްޓާފައި ވާ ބެޖް ހިސާބަށް

ކަޅު ބެލްޓް

ކަޅު ބޫޓް

ކަޅު އިސްޓޮކިން

1. އެތްލީޓް ޔުނިފޯމު ލާނީ ހަމައެކަނި ބުރުގާ އަޅާ ކުދިންނަށެވެ.
2. ގަމީސް ހުންނަންވާނީ ދަށަށް ޖަހާފައެވެ. އަދި ބެލްޓް އަޅަންޖެހޭނެއެވެ.
3. ގަމީސްތަކާ ޓްރައުޒަރު، ވިދާ ފަދަ ޓްރައުޒަރު ، ބޮޑު ހިތަބަސްހުރިހާ މާލާގައި ހުންނަ އާލާ ފެހިރަތްތެރިކޮށް ނުލައްވާނެއެވެ.
4. ސްކާފުގެ ދިގުމިން ބަހައްޓާނީ ކަކުލާ ހަމައަށެވެ.
5. ސްކާފުގައި ކަރުދަހުވާއި، ނުވަތަ ހުން ވަކި އިތުރު ޒީނަތްތެރިކަން ނުލާހިލާފައެވެ.
6. ވަކި ތަނަކުން ޔުނިފޯމު ފުރުމަކީ ސްކޫލުން ބާރުއަޅާ ކަމެއްނޫނެވެ.

12.3 ގްރޭޑް 1 އިން ފެށިގެން މަތީގެ ފިރިހެން ދަރިވަރުންގެ ރަސްމީ ޔުނިފޯމް

އެތުލީޓް، ލައިޓް ގްރީން ކުލައިގެ ގަމީސް (ކުރިމަތި)

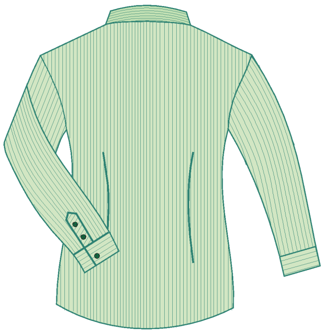

އެތުލީޓް، ލައިޓް ގްރީން ކުލައިގެ ގަމީސް (ފަހަތުން)

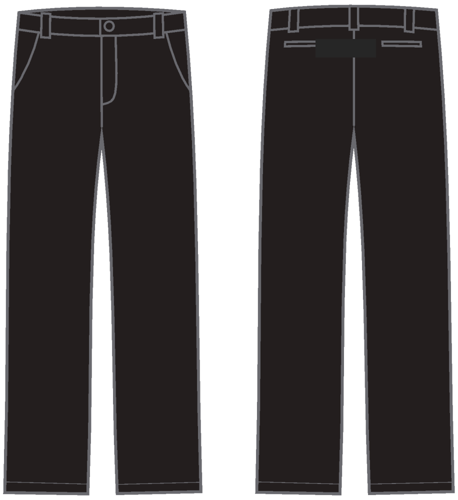

ކަޅު ފުލް ޓްރައުޒަރ (ކުރިމަތި)

ކަޅު ފުލް ޓްރައުޒަރ (ފަހަތުން)

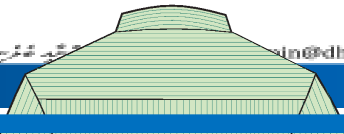

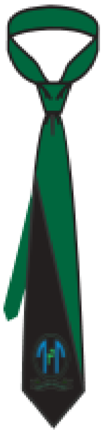

1. ޔުނިފޯމުގެ އަތް ދިގުކޮށްމާއި ، އަތް ކުރުކޮށްމަކީ އިޚްތިޔާރީ ކަމެކެވެ.
2. ގަމީސް ހުންނަންވާނީ ދަނޑަށް ޖަހާފައެވެ. އަދި ބެލްޓު އަޅަންޖެހޭނެއެވެ.
3. ގަމީސްފަހާ ފޮތްކޮޅު ، ފަޅުފޮތީން ފަހާ ފޮތި އަދި ޖައްމު މިބޭނުން ކުރާނީ މާލޭގައި ހުންނަ ފިހާރައިންނެވެ.
4. ވަކި ތަނަކުން ޔުނިފޯމު ފަހަމަކީ ސުކޫލުން ބާރުއަޅާކަމެއްނޫނެވެ.

12.4 ގްރޭޑް 1އިން ފެށިގެން މަތީގެ އަންހެން ދަރިވަރުންގެ ރަސްމީ ޔުނިފޯމް

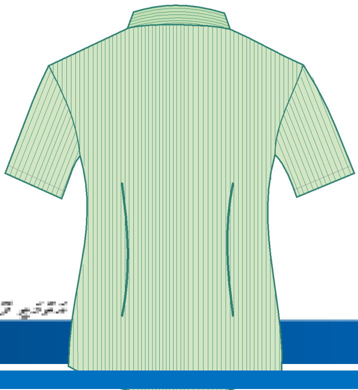

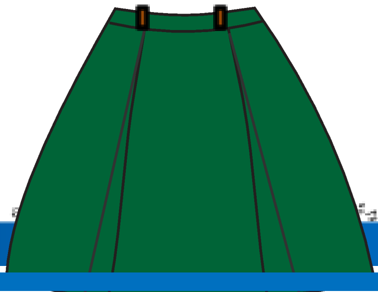

ގަދަ ފެހިކުލައިގެ ލިބާ (ދަފުސް އައްސަޅަކަށް)

އަސްކަރު، މެޓާފަށް މައިގަނޑު ބޮޑުގައި، ގަދަފެހި ރޮނގުދޮއް ގަމީސް (ފުރަގަސް)

އަސްކަރު، މެޓާފަށް މައިގަނޑު ބޮޑުގައި ގަދަފެހި ރޮނގުދޮއް ގަމީސް (ކުރިމަތި)

ކަޅު ބޫޓު

ކަޅު ބެލްޓު

ކަޅު އިސްޓޮކިން

ގަދަ ފެހިކުލައިގެ ކަށްބުރުގާ

1. ދުނިޔޭގެ އަތް ދިގު ކުރުދަށު ، އަތް ކުރު ކުރުދަށު އިސްތިއުމާލު ކުރެވޭނެ.
2. ގަމީސް މަސައްކަތްކުރުމުގައި ދަގަނޑު ގަޅިވާނެ. އަދި ބޮލުބުރި އަޅަންޖެހޭނެ.
3. ގަމީސްފަހާ ފޮތިގައި، ބޮލުގަސް ފަހާ ފޮތިގައި، ލިބާ ފަހާ ފޮތިގައި، ބުރުގާ އަދި ބޮލުގާ މިބޮޑުމިންނާއި މާވާގޮއްޗެއް ނުހުންނަ ޢާރާސް ފިލާކުރަންވާނެ.
4. ބޮލުގާ އަޅާނުވަން ދުނިޔޭގެ އަތް ދިގު ކުރަންޖެހޭނެ.
5. ފަހި ތަނަކުން ދުނިޔޭގެ ފުރަމަ ސްކޫލުން ބޮޑުއެޅުމަކަށް ނުވާނެ.

12.5 ފައުންޑޭޝަން ސްޓޭޖް (އެލް.ކޭ.ޖީ / ޔޫ.ކޭ.ޖީ) ގެ ފިރިހެން ދަރިވަރުންގެ އެކްޓިވިޓީ ޔުނިފޯމް

ކުރިމަތި

ފުރަގަސް

ފިރިހެން ދަރިވަރުންގެ ޝޯޓުބިރި

ކުޅިވަރުކުޅޭ ބޫޓު (ބޯނު ކުލައެއް)

ކުރިމަތި

ފުރަގަސް

އަންހެން ދަރިވަރުންގެ ސްކާޓް

ކުޅިވަރުކުޅޭ ސްޓޮކިން (ބޯނު ކުލައެއް)

ކުރިމަތި

ފުރަގަސް

12.7 ގްރޭޑް 1ން ފެށިގެން މަތީގެ ފިރިހެން އަދި އަންހެން ދަރިވަރުންގެ އެކްޓިވިޓީ ޔުނިފޯމް

ކުރިމަތި

ފުރަގަސް

ފިރިހަން އައި އަންހަން ދަރިވަރުންގެ ޓްރެކްސޫޓް

ކުޅިވަރުކުޅޭ ބޫޓު (ބޭނުން ކުލައެއް)

ކުޅިވަރުކުޅޭ ސޮކްސް (ބޭނުން ކުލައެއް)

1. ބުރުގާ ނާޅާ ކުދިންގެ ޓީޝާޓްގެ އަތް ދިގުކުރުމާއި ، ނުކުރުން ވަކި ބެލެނިވެރިންގެ އިޚްތިޔާރުގައެވެ.

12.8 ބުރުގާއަޅާ ދަރިވަރުންގެ އެކްޓިވިޓީ ޔުނިފޯމް

ކުރިމަތި | ކުރިމަތި | ފުރަގަސް

1. ބުރުގާ އަޅާކުދިން ޓީޝާޓްގެ އަތް ދިގު ކުރަން ޖެހޭނެއެވެ.

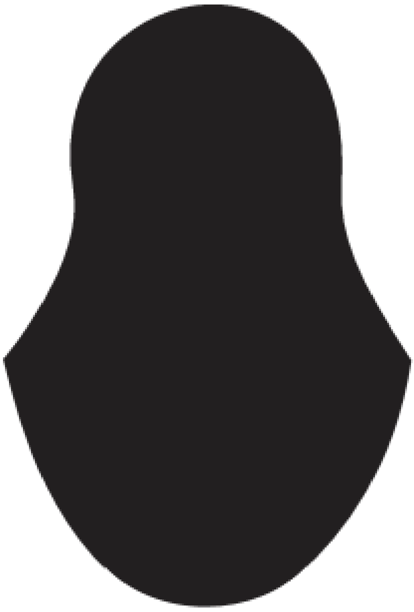

ފުރަގަސް

ކުޅިވަރުކުޅޭ ބޫޓު (ބޭނުން ކުލައެއް)

ކުޅިވަރުކުޅޭ ސްޓޮކިން (ބޭނުން ކުލައެއް)

ފުރަގަސް | ކުރިމަތި

އެކްޓިވިޓީ ދުވަސްވަރު ފަދަ ހާއްސަ މުނާސަބަތުތަކުގައި މިހިސާބުގައި އަދި އަސާސީ ކަނޑައެޅިފައިވާ ޔުނިފޯމު ލައިގެންނެވެ.

- ޓީޝާޓް ހުނަރުވެރިކަމުގެ ލޯގޯ / (ދަފު ލޯގޯ) ގައެވެ.
- ބްލޭޒަރ / ސްކާފް ހުނަރުވެރިކަމުގެ ލޯގޯއާއެކު އެކަށީގެންވާ ބޭނުންކުރެވޭނެއެވެ.

12.9 ސާފުތާހިރުކަން

އަބަދުވެސް ދިރިއުޅުމުގެ ސާފުތާހިރުކަމާއި ހުނަރުވެރިކަމުގެ ކުރިމަތީގައި ކަނޑައަޅާފައިވާ އުސޫލުތަކާ ހަމައަށް ދަރިވަރުން ޖެހޭނެއެވެ. ދަރިވަރުންގެ ހުނަރުވެރިކަމުގެ ސާފުތާހިރުކަން ކުޅަދާނަކަމާއި ގުޅިގެން، އެއްވެސް ކަމަކާ މުނާސަބު ކުރުން، ބޮލު ދުވުން، ހިސާ ފަދަ އެއްޗެހި ބޭނުންކުރުމަކީ މަނާކަމެއް ނޫނެވެ.

12.10 ގަހަނާ

އަތުކޮޅު ގަޑި (އާދައިގެ ކަޅުގަޑި) ފިޔަވާ އެއްވެސް ބާވަތެއްގެ ގަހަނާއެއް ސްކޫލުގެ ހަރަކާތްތަކުގައި ބައިވެރިވާއިރު އެއްވެސް ދަރިވަރަކު ބޭނުންކުރުން މަނާކަމެވެ.

13. ސްކޫލްގެ ގަޑި، ދަރިވަރުން ސްކޫލަށް ދުވާރުން

1. ކިޔަވައިދިނުމުގެ ސްކޫލް ގަޑީގައި ދަރިވަރަކު ކްލާހުގައި ގެއްލުން ގެންދިޔަ ހާލަތެއްގައި މެޑިކަލް ރިޕޯޓެއް ނުވަތަ އަނގައިން މުއައްސަސާގެ ޗިޓަކާއެކު ދަރިވަރަކު ދަރިވަރުގެ ބެލެނިވެރިޔާ އަދި ދަރިވަރަކު ކްލާހަށް ދެވޭނެއެވެ.
2. ސްކޫލަށް ބޭނުންވާ ގޮތުން ދަރިވަރު ގެއްލުން ފޮނުވާލެވޭނީ ޕްރިންސިޕަލް ހުއްދައާއެކު، ބެލެނިވެރިޔާ އައިސް ފޮނުވާލުމަށް އެންގޭނެއެވެ.

13.1 ސްކޫލްގެ ވަގުތު

ގްރޭޑް	ފެށޭ ގަޑި	ނިމޭ ގަޑި
އެލް.ކޭ.ޖީ، ޔޫކޭޖީ	7:00	10:00
ގްރޭޑް 1-6	7:00	11:50
ގްރޭޑް 7-10	7:00	12:25
ގްރޭޑް 11-12	7:00	11:15
އިތުރުކުރި ކްލާސް	7:00	09:20

* ބްރޭސްލެޓް ދުވަހު ގްރޭޑް 1-12ގެ ދަރިވަރުން ނިމޭނީ 11:15ގައެވެ.

13.2 ދަރިވަރުންގެ ހާޒިރީ

1. ކޮންމެ ދުވަހަކު ފަށާ ގަޑިއަށް ސްކޫލަށް އައުމަކީ ދަރިވަރުގެ ޒިންމާއެކެވެ. އަދި ބެލެނިވެރިޔާ އެކަމަށް ބާރުއަޅާ ނަސޭހަތްދީ ފޯރުކޮށްދޭންވާނެއެވެ. ޤާނޫނީ ސަބަބަކާ ނުލާ ސްކޫލަށް ހާޒިރުނުވާ ދަރިވަރުންގެ ވާހަކަ ބެލެނިވެރިޔާއަށް އަންގަންޖެހެއެވެ.
2. ގޭގެ ބަލިކަމަކާ ގުޅިގެން ގެނެސްދޭ ސެޓްފިކެޓް ސްކޫލަށް އެންމެ ދަރިވަރުންގެ ނަންބަރާ ހުށަހަޅަންވާނެއެވެ. އަދި ޗުއްޓީ ރިޕޯޓްގައި ދަރިވަރު ގެއްލުނު ދުވަސްތައް އެނގޭ ގޮތަށް ލިޔެ ހުށަހަޅަންވާނެއެވެ.
3. އެއްވެސް ސަބަބަކާ ނުލާ ސްކޫލަށް ހާޒިރުނުވާ ދުވަހުން ދުވަހަށް ކުލާހުގެ ޗިޓަކަށް ފޮނުވޭނެ ސަބަބެއް އެކަން އެންގެންވާނެއެވެ.
4. ސިއްހީ މައްސަލައަކާ ގުޅިގެން ސްކޫލަށް ހާޒިރުވާނަމަ 3 ދުވަސް ވުމުގެ ކުރިން ސެޓްފިކެޓް ނުވަތަ ޑޮކްޓަރުގެ ލިޔުން ދަރިވަރުގެ ބެލެނިވެރިޔާ ހުށަހަޅަންވާނެއެވެ.
5. އެސްސެސްމަންޓްއާ ދިމާވާ ދުވަހު ދެމިއަރާ ސަބަބެއް ނެތި ގެއްލުނު ދަރިވަރުގެ ސެޓްފިކެޓް ބެލެނިވެރިޔާ ހުށަހަޅަންވާނެއެވެ.

13.3 ދަރިވަރު ސްކޫލަށް ހާޒިރުނުވާނަމަ އަމަލު ކުރާނެ ގޮތް

1. ކޮންމެ ދަރިވަރަކުވެސް ގަޑިއަށް ސްކޫލަށް އައުމަށް ސަމާލުކަން ދޭންވާނެއެވެ. އަދި ބެލެނިވެރިޔާ އެކަމަށް ބާރުއަޅައި ނަސޭހަތްދީ ފޯރުކޮށްދޭންވާނެއެވެ. ޤާނޫނީ ސަބަބަކާ ނުލާ ސްކޫލަށް ހާޒިރުނުވާ ދަރިވަރުންގެ ވާހަކަ ބެލެނިވެރިޔާއަށް އަންގަންޖެހެއެވެ. ގަޑިއަށް ނައިނަމަ ބެލެނިވެރިޔާ ފޯނު ކޮށްގެން ސްކޫލްގެ ކުލާހަށް ވަނުމަށް ކުރިން ކުރަންވާނެއެވެ.

13.4 ބެލެނިވެރިޔާގެ ޒިންމާ

(ހ) ދަރިވަރުން ސްކޫލަށް ހާޒިރުވާން ކަށަވަރުކުރުން އަދި ކޮންމެ ދުވަހަކު ސްކޫލަށް ގެނައުން
(ށ) އެއްވެސް ސަބަބަކާހުރެ ސްކޫލަށް ހާޒިރުނުވާނަމަ ނުވަތަ ބަލިކަމުގައި ފޮނުވުމަށް ބެލެނިވެރިޔާ (އެސް.އެމް.އެސް، މެދުވެރިކޮށް ބެލެނިވެރިޔާ) ދުވަހުން ދުވަހަށް ކުލާސް ޗިޓަކުން އެންގުން
(ނ) ސިއްހީ މައްސަލައަކާ ގުޅިގެން ސްކޫލަށް ހާޒިރުނުވާނަމަ 3 ދުވަސް ވުމުގެ ކުރިން، ސެޓްފިކެޓް ނުވަތަ ޑޮކްޓަރުގެ ލިޔުން ދަރިވަރުގެ ބެލެނިވެރިޔާ ހުށަހެޅުން

13.5 ދަރިވަރު ސްކޫލަށް ހާޒިރުނުވާނަމަ، އަމަލުކުރާނެ ގޮތް

ދަރިވަރު ޤާނޫނީ ސަބަބެއް ނެތި ސްކޫލަށް ހާޒިރުނުވާނަމަ، ތިރީގައިވާ ފިޔަވަޅުތައް އަޅައި ބެލެނިވެރިޔާއަށް އަންގާނެއެވެ.

(ހ) އެއްވެސް ސަބަބަކާހުރެ ދަރިވަރަކު ސްކޫލަށް ހާޒިރުނުވާނަމަ، ނުވަތަ ސަބަބު، ފޯނުން ނުވަތަ އެސް.އެމް.އެސް މެދުވެރިކޮށް، ކުލާސް ޗިޓަކުން ބެލެނިވެރިޔާ އަންގައިން

(ށ) ދަރިވަރުން ސްކޫލަށް ނުގެނައުމުގެ ސަބަބު ބެލެނިވެރިޔާ ސްކޫލަށް ނާންގައި އޮތްނަމަ، 3 ދުވަސް ވުމުން، ކުލާސް ޗިޓަކުން ބެލެނިވެރިޔާއަށް ގުޅައި ސަބަބު އަންގައިދިނުން

(ސ) ދަރިވަރު 3 ދުވަހަށްވުރެ ގިނަ ދުވަހު ހާޒިރުނުވެއްޖެނަމަ މަޤުބޫލު އުޒުރަކާނުލައި ކަމުގައި ވަނީނަމަ، ބެލެނިވެރިޔާ ސުކޫލަށް ގެނެސް ސަޕޯޓިވް ހުށަހެޅުން (މަޤުބޫލު އުޒުރަކާނުލައި ސުކޫލަށް ނާދާ ދަރިވަރުންނަށް ގެއްލޭ ފިލާވަޅުތައް ގޭގައި ހެދުމަށް ފުރިހަމަކުރުމަށް އިންތިޒާމު ސުކޫލުން ހަމަޖައްސައިދޭން ވާނެއެވެ.)

(ށ) މަޤުބޫލު އުޒުރަކާނުލައި 3 ދުވަހަށްވުރެ ގިނަ ދުވަހު ދަރިވަރު ސުކޫލަށް ހާޒިރުވެފައި ނުވާނަމަ، ކުލާސް ޓީޗަރު، ބެލެނިވެރިޔާ ސުކޫލަށް ގެންނަން، ޗިޓު ޓީޗަރާއިއު މިކަން ބައްދަލުކުރުމަށް މަޝްވަރާކޮށް، ދަރިވަރު ސުކޫލަށް ހާޒިރުވުމަށް އެހީތެރިވެދޭނެ ގޮތްތަކާއި (މި މަޝްވަރާގެ ރެކޯޑުއިން ބެލެނިވެރިޔާގެ ޙާޟިރީ ޝީޓުގައި ބެލެނިވެރިޔާއާ ހަވާލުކުރެވިފައިވާ ފޯމުގައެވެ. އަދި މި ފޯމުން ބެލެނިވެރިޔާ އިމްޒާކުރުމަށް 1 ކޮޕީ ދުވަހު ވަންދެން ކުލާސް ޓީޗަރު ބަލަހައްޓަންވާނެއެވެ. ފޯމުން އާއްމުގޮތުން ބެލެނިވެރިޔާ އިމްޒާކުރުމުން، އެކަން ފޮނުވަންވާނެއެވެ. އަދި ފޯމުން އާއްމުގޮތުން ބެލެނިވެރިޔާ އަތުން ސޮއިކުރުވުމަށްފަހު، 2 ވަނަ ފަހަރަށް ބެލެނިވެރިޔާ ގެންނަން މަޝްވަރާކުރުމުން، ފޯމުން އަތުން އެކުލަވާލަން ވާނެއެވެ.

(ނ) މަޤުބޫލު އުޒުރެއްނެތި ދަރިވަރު ސުކޫލަށް ހާޒިރުނުވާ 5 ދުވަސް ފާއިތުވުމުން، ކުލާސް ޓީޗަރު ދަރިވަރަކާއި ބެލެނިވެރިޔާއާ ޕްރިންސިޕަލްގެ ގުޅުން ޗީފް ޓީޗަރ ދަރިވަރުގެ ގައިން ރިޕޯޓްކުރުމުން (ދަރިވަރުގެ ގައިން ރިޕޯޓް ކުރުމަށް، ދަރިވަރު ސުކޫލަށް ހާޒިރުވާ ސަބަބު ދެނެގަނެ މަސައްކަތްކުރަންވާނެއެވެ. މީގެ އިތުރުން، ސުކޫލުން ގޮވައިގެން ހާޒިރުވުމަށް ނަސޭހަތްދީ، ސުކޫލަށް ހާޒިރުވުމަށް ހިތްވަރުދޭން ވާނެއެވެ.

(ރ) ދަރިވަރުގެ ގައިން ރިޕޯޓްކުރެވޭނެ ގޮތް ދަރިވަރުގެ ބެލެނިވެރިޔާ ބައްދަލުކުރުމަށް ނުވިނަމަ، އަދި ބައްދަލުކުރު ވަގުތު ނުފެނުނުނަމަ، އެކަން ޓްރާންސްފަރ ސްކޫލް އެޑިއުކޭޝަން ސަޕޯޓް ޓީމަށް އަންގަން

13.6 ދަރިވަރު ސުކޫލަށް ހާޒިރުނުވާނަމަ އަމަލުކުރަންޖެހޭގޮތުގެ ތަރުތީބު

13.7 ދަރިވަރުންގެ ގަޑިން ޙާޟިރުކުރުން

ދަރިވަރު ސްކޫލަށް ޙާޟިރުވާނީ ޕްރޮގްރާމް ބެލެހުން ނުވަތަ، އެކަމާގުޅޭގޮތުން މައިންބަފައިންނަށް ދަރިވަރުންނަށް ބޭނުންވާ އެހީތެރިކަން ފޯރުކޮށްދިނުމުގެގޮތުން ދަރިވަރުންގެ ގަޑިން ސްކޫލްގެ ފަރާތުން ޙާޟިރުވުން ކަނޑައަޅާފައިވާނެއެވެ. މިގޮތުން ސްކޫލްގެ ފަރާތުން ދަރިވަރުގެ ގަޑިން ޙާޟިރުވުމާއި ޖެހިގެން ބެލެވޭނެ. ނަމަވެސް ޖެހިގެން ބެލެވޭއިރު ސްކޫލްގެ އެހެން ސްޓާފުން ގެންދިއުން މަނާކުރެވޭ. މިފަދަ ޙާޟިރުވުމުގައި ސްކޫލުން އަމަލުކުރާނީ އަންނަނިވި ގޮތުގެ މަތިންނެވެ.

1. ޙާޟިރުވުމަށް ސަބަބާއި، ވަގުތު ދެނެގަ ބެލެނިވެރިޔާއަށް އަންގައިން
2. ޙާޟިރުވުމުގެ ކުރިން ޕްރިންސިޕަލްގެ ހުއްދަ ހޯދުން
3. ޙާޟިރުވުމުގެ ކުރިން ޙާޟިރުވުމުގެ ބޭނުން ޗިޓް ބެލެނިވެރިޔާ ރަސްމީގޮތުން ސޮއިކުރުން
4. ޙާޟިރުވާއިރު ޗިޓް ބެލެނިވެރިޔާ އަތުލައިގެން ސްކޫލްގެ އިދާރާ މުވައްޒަފަކާ ދިނުން
5. ޙާޟިރުވާ ވަގުތާއި ދަތުރު ސްކޫލްގެ ޕްރިންސިޕަލްއާ އެންގުމާއި އެދުން
6. ޙާޟިރު ކުރުމަށް ކޮށްދޭގެ ހާލަތު ވަޒީފާއުމުގައި، ޙާޟިރުވާ ބަދަލުގައި އަމިއްލަ ނަފްސުގެ އަމިއްލަ ސަލާމަތާއި ރައްކާތެރިކަން ސަލާމަތުކަން ދިނުން

13.8 އިންޒާރު

1. ދަރިވަރުންނަށް ކޮންމެ ދުވަހަކުވެސް އިންޒާރު ދޭއިރު އެންގެނިވެއެވެ. އިންޒާރު ދޭއިރު ދަރިވަރުން ގަޑިން ފޮނުވާލެވޭނެއެވެ.
2. ބެލެނިވެރިން އިންޒާރު ދެއްވައިދޭ ވިޔަފާރި ސިއްޙަތު ރައްކާތެރި ކަމާއިބެހޭ ދެއްވުމުގެ ދަރިވަރުގެ ހުރި ބޮޑުވުން ރައްކާތެރި އަސަރުތައް ކުރާނެކަމެވެ.
3. ކޮންމެ ދަރިވަރަކުވެސް ސަލާމަތް ގެޔަށް ބޭނުން ކުރުމަށް ފޯރުކޮށްދީ ދަރިވަރުގެ ހާލަތު އެޅުވިދާނެ ހިތްވަރު ކަމެކެވެ.

4

14. ދަރިވަރުންކުރާ ނާޒޫކު ކަންކަމުން ފިޔަވަޅު އެޅުމުގެ އުސޫލު

މަޤްޞަދަކީ އަޚްލާޤީ ކަނޑައެޅިފައިވާ ފިޔަވަޅުތަކާ ދަރިވަރުންނަކީ އިސްލާމީ ދިވެހިމުޖުތަމަޢުގެ އަގުތަކާ، އުޞޫލުތަކާ ބަރާބަރަށް ދަރިވަރުން ގުޅިގެންވާ ތަރުބިއްޔަތާ ވަރަށްބޮޑު ސްޓޭޝަނަރީ ވަރަށް ރަނގަޅު ސުލޫކު ހުރި މުޖުތަމަޢަށް ނަފާހުރި ދަރިވަރަކަށް ހެދުމެވެ.

ފިޔަވަޅު އެޅުން ކުރިއަށް ގެންދާނެގޮތް	
ފިޔަވަޅު އަޅާނީ ކޮންމެ ކަމެއްވެސް ވެސް މައްސަލައެއްގެ ގޮތުގައެވެ. ފިޔަވަޅު އެޅުމުގެ ކަންކަން ކުރިއަށް ގެންދާނީ ކައުންސެލިންގ ދެއްވާ އުސޫލުން، ލީޑަރުންގެ ތަރުތީބުންނެވެ. 1. ދަރިވަރަށް ނަސޭހަތްދީ، ނަސޭހަތުގެ ލިޔުމުގައި ދަރިވަރު ސޮއިކުރުވައި ސުޕަވައިޒަރުން (3 ފަހަރު) 2. ބެލެނިވެރިއާގެ ހާޒިރުގައި ދަރިވަރަށް ނަސޭހަތްދީ، ނަސޭހަތުގެ ލިޔުމުގައި ދަރިވަރާ ބެލެނިވެރިޔާ ސޮއިކުރުވައި ސުޕަވައިޒަރުން (3 ފަހަރު) 3. އިތުރަށް ތަކުރާރުވާ ކަމުގެ ފަހަރަކު ޑެޕިއުޓީ ޕްރިންސިޕަލް ހުށަހެޅުން	ޗީފް ރެޓިންގެ ލެވެލްގައި ފިޔަވަޅު އަޅާ ކަންތައްތައް 1. ހާޒިރުވުމަށް ބުނާ ވަގުތު އަންގައިދިން ގޮތަށް ނުހެދުން 2. ޔުނިފޯމާ ނުގުޅޭ ވަގުތު ކުލާހަށް ގޮސްނުހެދުން 3. ޔުނިފޯމާ ކުރިއަށްގެންދިޔުމުން ދަރިވަރުގެ ބައިވެރިވުން ބޭއްވުން 4. ހެޑްސެޓް ފޯނު ލައިގެން ފަރިތަކުރުމުގައި ފަރުވާކުޑަކުރުން 5. ހަޖި ހެދުމަށްހުރެ ކުރިއަށްދާ މުއާމަލާތްތަކުން 6. ޖެސްޓް ޑްރޯއިންގ ވޯލް ސްޓިކަރެއް ގައުމުންދިނުން 7. ސުލޫކީ އިމާރާތްތަކާ، ފެސިލިޓީތަކާ ތަކެތީގައި ކުރަހުން 8. ހެއާޑްރެސް ކުލަހުން ބަދަލު ދިއުމާ ސުލޫކުން ބަދަލުވުން 9. ހަނގުރާމަ (ބުލީކުރުން)
ޗީފްގެ ޕްރިންސިޕަލްއާ ބެލެނިވެރިޔާގެ ހާޒިރުގައި ދަރިވަރަށް ނަސޭހަތްދީ، ނަސޭހަތުގެ ލިޔުމުގައި ދަރިވަރާ ބެލެނިވެރިޔާ ސޮއިކުރުވައި ސުޕަވައިޒަރުން (3 ފަހަރު) 5. އިތުރަށް ތަކުރާރުވާ ކަމުގެ ފަހަރަކު ޑިސިޕްލިން ކޮމިޓީއަށް މައްސަލަ ހުށަހެޅުން	
ފިޔަވަޅު އަޅާނީ ކޮންމެ ކަމެއްވެސް ވެސް މައްސަލައެއްގެ ގޮތުގައެވެ. ފިޔަވަޅު އެޅުމުގެ ކަންކަން ކުރިއަށް ގެންދާނީ ކައުންސެލިންގ ދެއްވާ އުސޫލުން، ލީޑަރުންގެ ތަރުތީބުންނެވެ. 1. ދަރިވަރަށް ނަސޭހަތްދީ، ނަސޭހަތުގެ ލިޔުމުގައި ދަރިވަރު ސޮއިކުރުވައި ސުޕަވައިޒަރުން (3 ފަހަރު) 2. ބެލެނިވެރިއާގެ ހާޒިރުގައި ދަރިވަރަށް ނަސޭހަތްދީ، ނަސޭހަތުގެ ލިޔުމުގައި ދަރިވަރާ ބެލެނިވެރިޔާ ސޮއިކުރުވައި ސުޕަވައިޒަރުން (3 ފަހަރު) 3. ޑިސިޕްލިން ކޮމިޓީއަށް މައްސަލަ ހުށަހެޅުން	ޑެޕިއުޓީ ޕްރިންސިޕަލްގެ ލެވެލްގައި ފިޔަވަޅު އަޅާ ކަންތައްތައް 1. ސުލޫކީ ދުސްތޫރުގެ ކޮޑު ހިލާފުވުން 2. އެސެމްބްލީގެ އަދަބު ހިލާފުވުން 3. ދީނުގެ އިސްލާމީ ކުރުން 4. ޕްރިންސިޕަލް އަދަބުކުޑަކޮށް އަދި ހުރިހާ މުއާމަލާތްތަކުން 5. ސުލޫކީ ތަކެއްޗެން ޑިސްޕްލޭގައި ގެއްލުންދިނުން
1. ޑިސިޕްލިން ލެވެލްގައި ބަލާ ނުވަތަ ހުށަހަޅާ ކަންތައްތަކަށް ފިޔަވަޅު އަޅާނީ މައްސަލައިގެ ބާވަތަށް ބަލައި ޑިސިޕްލިން ކޮމިޓީން ނިންމާ ގޮތެއްގެ މަތިންނެވެ.	ޑިސިޕްލިން ލެވެލްގައި ފިޔަވަޅު އަޅާ ކަންތައްތައް 1. މާރާމާރީގައި އެއްވެސް ކަމެއްގައި ބައިވެރިވުން 2. ބަދައަޚްލާޤީ އަމަލެއް ދެކެ އެއްވެސް ކަމެއްގައި ޝާމިލުވުން 3. އެހެނިހެން ބޮޑެތި މައްސަލައެއް ވެ. ޕްރިންސިޕަލްއާ ކަންތައްތައް.
1. ދަރިވަރުން ސުލޫކުން ހުޅުވިފައިވާ ފިޔަވަޅުތަކުގައި ފިޔަވަޅު އެޅުމުގެ އުސޫލާ ކަންކަން ކުރިއަށްގެންދާނީ މިނިސްޓްރީ އޮފް އެޑިޔުކޭޝަންގެ އުޞޫލު ޤަވާޢިދު ވަކިސިޔާސަތުގެ މަތިންނެވެ.	ހޯމްރައިސް ފޯރުމާ ކަމުގެ ޤާނޫނީ ފިޔަވަޅު އެޅުން

15. ސްޓޫޑެންޓް ކައުންސިލުގެ މަސްއޫލިއްޔަތު ދަރިވަރުން ހޮވާނެގޮތުގެ އުސޫލު

1. ތައާރަފާއި ނަން

މި އުސޫލަކީ ދ. އަތޮޅު މަދަރުސާގެ ސްޓޫޑެންޓް ކައުންސިލްގެ މަޤާމުތަކަށް ދަރިވަރުން ހޮވާނެ ގޮތުގެ އުސޫލެވެ. މި އުސޫލަށް ކިޔާނީ "ސްޓޫޑެންޓް ކައުންސިލްގެ މަޤާމުތަކަށް ދަރިވަރުން ހޮވާނެގޮތުގެ އުސޫލު" އެވެ. މި އުސޫލު ތައްޔާރުކުރެވިފައި މިވަނީ މިނިސްޓްރީ އޮފް އެޑިޔުކޭޝަންގެ ސާކިއުލަރ E.CIR.2025.04-22 އާއި އެއްގޮތަށް ގޮތުގެ މަތިންނެވެ.

2. މަޤްސަދު

މި އުސޫލަކީ ބޭނުމަކީ ސްޓޫޑެންޓް ކައުންސިލްގެ މަޤާމުތަކަށް އިންސާފުވެރިކަމާއި އަދި ހާމަކަމާއެކު ޑިމޮކްރެޓިކް ގާއިދާތަކާއި އެއްގޮތަށް ކުރިއަށްގެންދާ ކަމަށް ކަށަވަރުކުރުމެވެ.

3. ސްޓޫޑެންޓް ކައުންސިލްގައި ހިމެނޭ ބައިތައް

1. ސްކޫލް ކެޕްޓަން - ގްރޭޑް 11-12 ދެމެދުގެ ގްރޭޑްއެއްގައި ކިޔަވާ ދަރިވަރެއް ކަމުގައި ވުން
2. ސްކޫލް ޑެޕިއުޓީ ކެޕްޓަން (ފިރިހެން) - ގްރޭޑް 10-12 ދެމެދުގެ ގްރޭޑްއެއްގައި ކިޔަވާ ދަރިވަރެއް ކަމުގައި ވުން
3. ސްކޫލް ޑެޕިއުޓީ ކެޕްޓަން (އަންހެން) - ގްރޭޑް 10-12 ދެމެދުގެ ގްރޭޑްއެއްގައި ކިޔަވާ ދަރިވަރެއް ކަމުގައި ވުން
4. އެސެމްބްލީ ކެޕްޓަން - ގްރޭޑް 10-12 ދެމެދުގެ ގްރޭޑްއެއްގައި ކިޔަވާ ދަރިވަރެއް ކަމުގައި ވުން
5. ޑެޕިއުޓީ އެސެމްބްލީ ކެޕްޓަން (ފިރިހެން) - ގްރޭޑް 10-12 ދެމެދުގެ ގްރޭޑްއެއްގައި ކިޔަވާ ދަރިވަރެއް ކަމުގައި ވުން
6. ޑެޕިއުޓީ އެސެމްބްލީ ކެޕްޓަން (އަންހެން) - ގްރޭޑް 10-12 ދެމެދުގެ ގްރޭޑްއެއްގައި ކިޔަވާ ދަރިވަރެއް ކަމުގައި ވުން
7. ހައުސް ކެޕްޓަން (ކޮންމެ ހައުސްއަކަށް) - ގްރޭޑް 10-12 ދެމެދުގެ ގްރޭޑްއެއްގައި ކިޔަވާ ދަރިވަރެއް ކަމުގައި ވުން
8. ޑެޕިއުޓީ ހައުސްކެޕްޓަން (ކޮންމެ ހައުސްއަކަށް) - ގްރޭޑް 9-12 ދެމެދުގެ ގްރޭޑްއެއްގައި ކިޔަވާ ދަރިވަރެއް ކަމުގައި ވުން
9. ކްލަބްތަކުގެ ރައީސް - ގްރޭޑް 9-12 ދެމެދުގެ ގްރޭޑްއެއްގައި ކިޔަވާ ދަރިވަރެއް ކަމުގައި ވުން

އިސްވެރިންގެ އިސް މަޤާމުތަކަށް ހޮވުމުގައި ބަލާނެ މިންގަނޑު

10. ޕްރިފެކްޓްބެޖަށްހޮވުން
11. އެކަޑެމިކް: 40%
12. އިތުރު ހަރަކާތްތައް: 20%
13. އަޚްލާޤު: 15%
14. ޙާޟިރީ: 10%
15. ދަރިވަރުންގެ ވޯޓް: 15 %

ހައުސްގެ އިސް މަޤާމުތަކަށް ކުރިމަތިލުމުގެ ޝަރުތު

1. ގްރޭޑް 10-12 ދެމެދުގެ ގްރޭޑްއެއްގައި ކިޔަވާ ފިރިހެން ދަރިވަރެއް ކަމުގައި ވުން
2. ފާއިތުވި އަހަރުގެ ފަހު އިމްތިޙާނުގެ އެވްރެޖް ދަރަޖަގެ 50 އިންސައްތަ މަތިވެފައިވުން
3. ޙާޟިރީއިން 85 އިންސައްތަ މަތިވުން
4. ފާއިތުވި ދިރާސީ އަހަރު ސްކޫލުން ރާވާ ހިންގާ އިތުރު ހަރަކާތްތަކުގެ ތެރެއިން މަދުވެގެން 2 ހަރަކާތެއްގައި ބައިވެރިވެފައިވާ ދަރިވަރެއްކަމުގައިވުން (ކުޅިވަރު، ޤުރުއާނީ ހަރަކާތް، ކްލަބް، އަދަބީ ހަރަކާތް ފަދަ ކިޔަވައިދިނުމުގެ ބޭރުން ހިންގޭ ހަރަކާތްތައް)
5. އެކަޑެމިކް: 30%
6. އިތުރު ހަރަކާތްތައް: 30%
7. އަޚްލާޤު: 15%
8. ޙާޟިރީ: 10%
9. ދަރިވަރުންގެ ވޯޓް: 15%

ކުލަބުތަކުގެ އިސްވެރިން މަގާމުތަކަށް ކުރިމަތިލުމުގެ ޝަރުތު

1. ގްރޭޑް 9-12 ދެމެދުގެ ގްރޭޑެއްގައި ކިޔަވާ އަންހެން ދަރިވަރެއް ކަމުގައި ވުން
2. އެކަޑެމިކް 30%
3. ސުލޫކުގެ ހާޒިރީ: 10%
4. ކުލަބް ދަރިވަރުންގެ ވޯޓް: 30%
5. ކުލަބު ހަރަކާތް: 15%
6. އަބްލާގު: 15%

ހައުސްތައް

ހިލާލީ ހައުސް (ދަނބު ކުލަ)
ހުރަވީ ހައުސް (ރަތް ކުލަ)
އިސްކަންދަރު ހައުސް (ރީނދޫ ކުލަ)
ދޯރިމާނާ ހައުސް (ނޫ ކުލަ)

ދިދައާއި ލޯގޯ

ކޮންމެ ހައުސްއަކަށްވެސް ބޭނުންކުރާނީ ޚާއްސަ ކަސްޓަމައިޒްކުރެވިފައިވާ ދިދައާއި ލޯގޯއެވެ.

ހިލާލީ ހައުސް
ހުރަވީ ހައުސް
އިސްކަންދަރު ހައުސް
ދޯރިމާނާ ހައުސް

ހައުސްތަކުގެ މެންބަރުން

ހައުސްތަކުގެ މެންބަރުންގެ ގޮތުގައި ތިބޭނީ ސްކޫލުގެ ދަރިވަރުން ހަމަހަމަ ބައިން ބަހާލުމަށްފަހު އެ ހައުސްއަކާ ހަވާލުކުރާ ދަރިވަރުންނެވެ. މިގޮތުން އައު ސްކޫލަށް ވަންނަ ކޮންމެ ދަރިވަރަކުވެސް ހައުސްއަކަށް ލެވޭނެއެވެ. ދަރިވަރުން ހައުސްތަކަށް ބެހުމުގައި، ހައުސްތަކުގެ ދަރިވަރުންގެ އަދަދު އެއް ޖިންސް ހަމަހަމަ ވާގޮތަށް ބަލައިގަންނާނެއެވެ. މިކަންކުރާނީ ސްކޫލު އެޑްމިނުންނެވެ.

ހައުސްގެ ހިންގާ ކޮމިޓީ

1. ހައުސްއަކަށް ކަނޑައަޅާފައިވާ ހުރިހާ ޓީޗަރުން
2. ހައުސް ކެޕްޓަން
3. ހައުސް ވައިސް ކެޕްޓަން

މިމަގާމަށް ވާދަކުރާ ދަރިވަރުންގެ އަދަދު މިއުޅުމުގައި ބޭނުންކުރެވޭނެ އިންތިޚާބުވެރިކަމަ މިމަގާމަށް ދަރިވަރު ހޮވާނީ ދަރިވަރުންގެ ވޯޓުގައި ނަގާ ބެލެނިވެރިކަން އަންނަނިވި ވޯޓްހޮވާ ދަރިވަރުކަމެވެ. ވޯޓް ދެމުމުގައި ބައިވެރިވާނީ ގްރޭޑް 7 އިން ފެށިގެން މަތީގެ ދަރިވަރުންނެވެ.

ކުލަބުތަކުގެ އިސް މަގާމުތައް

ކުލަބުތައް

1. އިސްލާމިކް ފޯރަމް
2. ޤުރްއާން ކުލަބް
3. ދިވެހި ކުލަބް
4. އިންގްލިޝް ކުލަބް
5. ބިޒްނަސް ކުލަބު

6. މެތަމެޓިކްސް ކުލަބް
7. އާޓްސް & ކްރާފްޓް ކުލަބް
8. އެންވަޔަރަމަންޓް ކުލަބް

މިމަގާމަށް ވާދަކުރާ ދަރިވަރުންގެ ޢަދަދު މިއުސޫލުގައި ބަޔާންކޮށްފައިވާ ޢަދަދަށްވުރެ ގިނަނަމަ މިމަގާމަށް ދަރިވަރު ހޮވާނީ ދަރިވަރުންގެ ތެރޭގައި ނެގޭ ވޯޓަކުން އެންމެގިނަ ވޯޓު ލިބޭ ދަރިވަރަކަށެވެ. ވޯޓު ނެގުމުގައި ބައިވެރިވެވޭނީ ގްރޭޑް 7 އިން ފެށިގެން މަތީގެ ދަރިވަރުންނަށެވެ.

އިސްލާމިކް ކްލަބް

ޤުރުއާން ކުލަބް

ދިވެހި ކުލަބް

އިންގްލިޝް ކުލަބް

ބިޒްނަސް ކުލަބް

Business Club

މެތަމެޓިކްސް ކުލަބް

Mathematics club

އާޓްސް & ކްރާފްޓް ކުލަބް

Art Club
Dh. Atoll School

އެންވަޔަރަމަންޓް ކުލަބް

4. ޕްރިފެކްޓް ބޯޑު

(ހ) ޕްރިފެކްޓުން ހޮވާނީ ގްރޭޑް 7ން ފެށިގެން މަތީގެ ގްރޭޑުތަކުންނެވެ.

(ށ) ޕްރިފެކްޓުންގެ ގޮތުގައި ހޮވާ ޕްރިފެކްޓްބޯޑަށް ކުރިމަތިލާ ދަރިވަރުންގެ ތެރެއިން ޝަރުތުހަމަވާ ދަރިވަރުންނެވެ.

(ނ) އެސެމްބްލީގައި ހާޒިރުވާ ބޭނުންވާ ދަރިވަރުންގެ ތެރެއިން ޕްރިފެކްޓުބޯޑަށް ކުރިމަތިލާ ދަރިވަރުންގެ ތެރެއިން ޝަރުތުހަމަވާ ދަރިވަރުންނަށް ފުރުޞަތު ދެވޭނެއެވެ. މި ދަރިވަރުންގެ ތެރެއިން އެއްވެސް ދަރިވަރަކު ކުރިމަތިލާނަމަ "ހުރިހާ ދަރިވަރުން ޝާމިލުވާގޮތުން ވޯޓުލުމުގެ ސިޔާސަތު" ގައި ހިމެނޭ "ސްކޫލްގެ ޓީޗަރުން ދަރިވަރުން" ނުވަތަ "އެސެމްބްލީގައި ތިބޭ ދަރިވަރުން ބޭނުންވާ ދަރިވަރުން" ގެ ތެރެއިން ކޮންމެ ކްލާސްރޫމަކުން 2 ދަރިވަރު ޕްރިފެކްޓް ބޯޑުގައި ހިމަނަންވާނެއެވެ. މިގޮތުން ހޮވާއިރު އަންހެން އަދި ފިރިހެން ދަރިވަރަކު ހިމަނަންވާނެއެވެ.

(ރ) އިސްވެރިންގެ މަގާމުތަކަށް ހޮވޭ ޕްރިފެކްޓުންނާއި ދަރިވަރުން އެމަގާމުގައި ހުންނާނީ ސަނަދެއްގެ ޕްރިފެކްޓް ކަމަކަށް ބަދަލެއް ނުވާނަމައެވެ.

ޕްރިފެކްޓް ކަމަށް ކުރިމަތިލުމުގެ ޝަރުތު

(ހ) ޕީ ސްކޫލް 3 އަދި 4 ގެ ދަރިވަރުން ފާއިތުވި އަހަރުގެ ފުރަ އިމްތިހާނުގައި ހުރިހާ މާއްދާއަކުން ޖުމްލަ ގޮތެއްގައި އެވްރެޖް 75 އިންސައްތަ ޙާޞިލުކޮށްފައިވުން

(ށ) މި މާއްދާގެ (ހ) ގައި ބަޔާންކޮށްފައިވާ ޝަރުތު ހަމަވާ އެއްވެސް ދަރިވަރަކު ނުވާނަމަ ފާއިތުވި އަހަރުގެ ހުރިހާ މާއްދާއަކުން ޖުމްލަ ދަރަޖަ 75 އިންސައްތަ ޙާޞިލުކޮށްފައިވާ ދަރިވަރުންނަށް ފުރުޞަތުދެވިދާނެ

(ނ) މި މާއްދާގެ (ހ) އަދި (ށ) ގައި ބަޔާންކޮށްފައިވާ ޝަރުތު ހަމަވާ ދަރިވަރުން ނުވާނަމަ ނުވަތަ ޝަރުތު ހަމަވާ 7 ދަރިވަރުންނަށް ވުރެން މަދުވާ ޙާލަތުގައި، ސްކޫލުގެ ޕްރިފެކްޓުން ހޮވާ ގްރޭޑްތަކުގެ އެޗީވްމަންޓް ބަލައި ދަރިވަރުންގެ ތެރެއިން ފާއިތުވި އަހަރުގެ އެވްރެޖް ދަރަޖަގެ B ގްރޭޑް ހާސިލުކޮށްފައިވާ ދަރިވަރުންނަށް ފުރުޞަތު ދިނުން

މިގޮތުން ފުރުޞަތު ދޭނީ ތިރީގައި ބަޔާންކުރާ ގޮތަށެވެ.

ސްކޫލުގެ އާބާދީ 250 އާއި 500 އާ ދެމެދު ސްކޫލްތަކުގައި: ޕްރިފެކްޓުން ހޮވާ ގްރޭޑްތަކުގެ 10%

ސްކޫލުގެ އާބާދީ 250 އަށްވުރެ ދަށް ސްކޫލްތަކުގައި: ޕްރިފެކްޓުން ހޮވާ ގްރޭޑްތަކުގެ 15%

(ރ) ގްރޭޑް 7 ގެ ދަރިވަރުން ފާއިތުވި އަހަރުގެ ދެ ޓާމުގެ ޖުމްލަ އެޓެންޑެންސް ރޭޓް 80 އިންސައްތަ ހާސިލުކޮށްފައިވުން

(ބ) އެސެމްބްލީގައި ހާޒިރުވާ އަދި އަން ބާރުންތަކާ ދަރިވަރުން، އެ ދަރިވަރުންގެ އޭ.އީ.ސީ.ޕީ ގްރޭޑްތަކުން 55 އިންސައްތަ ޙާޞިލުކޮށްފައިވުން

(ޅ) ގްރޭޑް 11 ގެ ޕްރިފެކްޓުކަމަށް ކުރިމަތިލާ ދަރިވަރުން އެސް.އެސް.ސީ އަދި އޯލެވެލް އިމްތިހާނުން 5 މާއްދާ ނުވަތަ އޭއެސްލެވެލް މަދުވެގެން ފާސްވެފައިވުން، ސީބީޓީ ސެޓްފިކެޓުގެ ދަރަޖަތަކުން 4 ޕާސް ހާސިލުވެފައިވުން

(ކ) ގްރޭޑް 12 އިން ޕްރިފެކްޓްކަމަށް ކުރިމަތިލާ ދަރިވަރުން ގްރޭޑް 11ގެ ފުރަ އިމްތިހާނުގެ ހުރިހާ މާއްދާއަކުން ވީހާވެސް ޖުމްލަ ދަރަޖަގެ 50 އިންސައްތަ ޙާޞިލުކޮށްފައިވުން

(އ) ހާޒިރީން 85 އިންސައްތަ ޙާޞިލުކޮށްފައިވުން

(ވ) ނަމޫނާ ދަރިވަރަކަށްވެ ޖީނިއަރ ނުވާގޮތަށް އަޚްލާޤީ ދަރިވަރެއް ކަމުގައިވުން

(މ) ސްކޫލް ދަރިވަރުންގެ އެންމެ ގާތުގެ ގުޅުން ވާހަކަތަކާއި ގާނޫނުތަކަށް ފުރިހަމަ ކަންތައްތައް ބަލަހައްޓައި ފުރުޞަތުވާ ކަމުގެ އިސްކަމުގެ ގުޅުން ފާއިތުވި ދެ ދިރާސީ އަހަރުގައި ނެތުން

(ފ) ނަމާދުގައި ޙާޟިރުވުމަށް އަދި އަޚްލާގީ ނަމޫނާތަކެއް އަދި ކަނޑަނުލާ ދަރިވަރަކުކަމުގައިވުމާ ޚިޔާލު ސުލޫކީގޮތުން ފެނިގެން ދަރުސްތަކުން ހިތްވަރު ދަސްކޮށްފައިވާ ދަރިވަރަކުކަމުގައި ވުން

(ދ) ފާއިތުވި ދިރާސީ އަހަރު ސްކޫލުން ދޫކުރާ ހަރުދަނާ އިތުރު ޚާއްޞަ ތަޢުލީމީ ގޮތުން މަދުވެގެން 2 ހަރަކާތުގައި ބައިވެރިވެފައިވާ ދަރިވަރަކުކަމުގައިވުން (ކުޅިވަރު، ތިޔޭޓަރު ހަރަކާތް، ކުލަބް، އަދަބީ ހަރަކާތް ފަދަ ޚާއްޞަ ތަޢުލީމީ ބޭނުން ހިންގޭ ހަރަކާތްތައް)

ޕްރިފެކްޓުކަމުން ވަކިކުރުން: ޕްރިފެކްޓުކަމުން ދަރިވަރަކު ވަކިކުރާނީ، މުޢާމަލާތުގައި ބަޔާންކޮށްފައިވާ ކޮންމެވެސް ކަމަކާކުޅުނުގައި ސްކޫލުން މަސައްކަތް ބަލައި މިނިސްޓްރީ އޮފް އެޑިއުކޭޝަންގެ ގަވާއިދާ ގުޅިގެންނެވެ. އަދި މިކަން ބެލުމަށްވާ ގަވާއިދާއި ދަރިވަރަށް އަންގަންވާނެއެވެ.

ގްރޭޑް 7 ގައި ޕްރިފެކްޓުން ހޮވުމުގައި އަދާކުރެވޭ ޕްރޮސެސް ބަޔާންކުރަނީ.

1. ހިސާބުން (ކޯސްވާކް އެސެސްމަންޓް 100%)
2. ކޯސްވާކް އެސެސްމަންޓްގެ ޕޮއިންޓްތައް ހިސާބުކުރާނެ ގޮތް އަންނަނިވި ގޮތަށެވެ.
   - ފުރިހަމައަށް ހާޒިރުވެއްޖެނަމަ: 5 ޕޮއިންޓް
   - ގިނަ މިންވަރަކަށް ހާޒިރުވެއްޖެނަމަ: 3 ޕޮއިންޓް
   - ހާޒިރުވުން ކުރަމުންދާ: 1 ޕޮއިންޓް

ތާވަލު 1

	އައުޓްކަމްތަކުގެ ޖުމްލަ	ޖުމްލަ ޕޮއިންޓް
ފުރިހަމައަށް ހާޒިރުވެއްޖެނަމަ	10	50
ގިނަ މިންވަރަކަށް ހާޒިރުވެއްޖެނަމަ	5	15
ހާޒިރުވުން ކުރަމުންދާ	2	2
ޖުމްލަ	17	67

ކޯސްވާކް އެސެސްމަންޓްގެ ޖުމްލަ ހޯދާނެގޮތް:

އައުޓްކަމްތަކުގެ ޖުމްލަ * އައުޓްކަމަކުން ލިބޭ ޕޮއިންޓް = ޖުމްލަ ޕޮއިންޓް

ޖުމްލަ ޕޮއިންޓް * 100 / އައުޓްކަމްތަކުގެ ޖުމްލަ ޕޮއިންޓް (މިސާލު: އަހަރުގެ ތެރޭގައި ބަލާފައިވާ ހުރިހާ މަޢުލޫމާތު އެއްކޮށް 17 އައުޓްކަމް ކަމަށްވާނަމަ، ޖުމްލަ ޕޮއިންޓަށްވާނީ 85)

މިސާލު: ކޯސްވާކް އެސެސްމަންޓް 100% = ޖުމްލަ ޕޮއިންޓް * 100 / އައުޓްކަމްތަކުގެ ޖުމްލަ ޕޮއިންޓް

67*85/100

=78.8

ޕީ ސްޓޭޖް 3 އިން ފެށިގެން އަދާކުރެވޭ ޕްރޮސެސް ބަޔާންކުރަނީ.

1.1 ގްރޭޑް 8-10

ބާރު ބެސްޓްމަކުގެ އެވޯޑް

ގްރޭޑް 8-10ގެ ދަރިވަރުންގެ އަހަރީ ސްކޫލް ހުރުމުން ބަދަލުކުރާނީ މިޕޮއިންޓާ ތާވަލެވެ.

ތާވަލު 2

ދަ ބާރުގެ އެވޯޑް	ޕޮއިންޓް
90-100	40
80-89	30
75-79	20

1.2 ގްރޭޑް 12

ބާރު ޓެސްޓުތަކުގެ އެވްރެޖް

ގްރޭޑް 12ގެ ދަރިވަރުންގެ އެކަޑަމިކް ސްކޯ ހޯދުމަށް ބޭނުންކުރާނީ ތިރީގައިވާ ތާވަލެވެ.

ތާވަލު 3

ދެ ބާރުގެ އެވްރެޖް	ޕޮއިންޓް
75-100	40
60-74	30
50-59	20

1.3 ގްރޭޑް 11

ބާރު ޓެސްޓުތަކުގެ އެވްރެޖް

ގްރޭޑް 11ގެ ދަރިވަރުންގެ އެކަޑަމިކް ސްކޯ ހޯދުމަށް ބޭނުންކުރާނީ ތިރީގައިވާ ތާވަލެވެ.

ތާވަލު 4

މާއްދާތަކުން ލިބުނު ގްރޭޑް	ޕޮއިންޓް
*A	12
A	10
B	8
C	6

އެކަޑަމިކް % = (މާއްދާތަކުން ލިބުނު ގްރޭޑް * ކޮންމެ މާއްދާއަކުން ލިބުނު ގްރޭޑް ޕޮއިންޓް) * 40/96

1.2 ހައުސް، ކުލަބް އަދި ދީނީ ހަރަކާތްތަކަށް ޝާމިލުވުމުގެ ބައިން މާކުސް ދެވޭނެގޮތް

ތާވަލު 5

ދެ ބާރުގެ އެވްރެޖް	ޕޮއިންޓް
80% އަދި އެއަށްވުރެން މަތި	30
79% - 70%	25
69% - 60%	20
59% - 50%	15

2. ހާޒިރީ: 10%

ދަރިވަރުންގެ ހާޒިރީ އަށް ޕޮއިންޓް ދިނުމުގައި އަންނަނިވި ގޮތަށް ޙިސާބުކުރާނެއެވެ.

ހާޒިރީގެ ޕަސެންޓޭޖް = (ހާޒިރުވި ދުވަސްތަކުގެ އަދަދު / ހާޒިރުވާންޖެހޭ ދުވަސްތަކުގެ އަދަދު) * 100

ހާޒިރީގެ ޕަސެންޓޭޖުގެ އަދަދު ޑެސިމަލް ނަންބަރެއްގެ ގޮތުގައި އަންނަނަމަ، އެންމެ ކައިރި މުޅި އަދަދަކަށް ބަދަލުކުރާނީއެވެ.

ތާވަލު 6

ހާޒިރީ %	ޕޮއިންޓް
100	10
99-95	9
94-85	8

6	84-75
5	74 އަށްވުރެން ދަށް

3. ކުއިޒާއި އިމްތިޙާނު ހަރަކާތްތައް

- ކޮންމެ ޓާމެއްގައިވެސް އެންމެ މަދުވެގެން މާކްސް ލިބޭފަދަ އެއް ހަރަކާތް ހެދުން. (ޖަނަވަރީން 3 މާކްސް)
- އެއް މާކްސްގެ ސުވާލު ދޭއިރު ދަރިވަރުންގެ ލިބޭފަދަ ސުވާލުތަކެއް، އެމާކްސް ގޮސް އެއްފަހަރު ދޭންވާނެ.
- ޖުމްލަ ދެނީ ހަރަކާތް މާކްސްތަކުގެ ބައިވެރިވުން ދަރިވަރުންނަށް.
- ޓާމް އިވެލިއުއޭޝަން، ސްކޫލް ލެވެލް ޓެސްޓް، ޓާމް ކޮންމެ ހަރަކާތެއްވެސް ޖުމްލަ މާކްސް.
- ޖުމްލަ ދަރިވަރުން އެޖެންޑާ ބޭނުންކޮށް މާކްސްތައް ބެލެހެއްޓުން.
- ބައިނަލްއަޤްވާމީ މުބާރާތްތައް ބައިވެރިވުން ހަރަކާތްތައް ސްކޫލް ނަތީޖާ ގެއްލުމެއް ނުދޭނެ.
- ޕްރޮޖެކްޓް ހަރަކާތްތައް ނުވަތަ ކްލާސް ހަރަކާތްތަކުގައި ބައިވެރިވުން ދަރިވަރުންނަށް ބައިވެރިވުމުގެ ޖުމްލަ މިބަޔަށް.

ޓާސްކު 7

ބާބު	ބައިވެރިވުން (ޖުމްލަ)	ކާމިޔާބު (ޖުމްލަ)
ކްލާހުގެ، ކްލާސްރޫމްގެ މުދަލެއް، ހައުސްރޫމްގެ މުދަލެއް ބަދަލު އެޖެންސީ މުބާރާތްތައް	3	2
ސްކޫލްރޫމްގެ މުދަލެއް ބަދަލު ގޮއްސި މުބާރާތްތައް	3	4
ބައިނަލްއަޤްވާމީ މުބާރާތްތައް	3	5
ޕްރޮޖެކްޓް ހަރަކާތްތައް	5	
ކްލަބް ހަރަކާތްތައް	5	

ނޯޓް: ދަރިވަރުންގެ ކާމިޔާބީ އެންމެ ޖުމްލަ ދިނުމުގައި ކޮންމެ ކާމިޔާބެއް (1ވަނަ، 2ވަނަ..) ލިބުނުހަމައެކަނި އަޅާނުލާ ލިބޭ ޖުމްލަ ޖުމްލަ ލިބޭނެއެވެ.

ކުއިޒާއި އިމްތިޙާނު ހަރަކާތްތަކުގެ 20% = (ޖުމްލަ/30)*20

ހައުސްގެ ހަރަކާތްތަކުން ލިބުން ނަގާނީ 30%

ކްލަބް ހަރަކާތް 15%

ކްލަބުގެ ހަރަކާތަށް ޖުމްލަ ދިނުމަށް ބޭނުންކުރާނީ ތިރީގައިވާ ޓާސްކެވެ.

ޓާސްކު 8

ހަރަކާތުގައި ބައިވެރިވުމާއި މިންވަރު	ޖުމްލަ
3 ހަރަކާތް ނުވަތަ އެއަށްވުރެން ގިނައިން	15
2 ހަރަކާތް	10
1 ހަރަކާތް	5

4. ދަރިވަރުންގެ އަޚްލާޤު:

ސްކޫލްތަކުން މި ބައިން މާކްސް ދިނުމަށް ބޭނުންކުރާނީ ޑްރައިވް ޑިސިޕްލިން އެވޯޑް ދިނުމުގެ ރެކޯޑެވެ. ކޮންމެ ދިރާސީ އަހަރެއް ނިމުމުން ހުރިހާ ދަރިވަރުންނަށްވެސް މިބައިން މާކްސްދީ ނިންމަންވާނެއެވެ.

ޕޮއިންޓް ދޭނެ ގޮތް:

ކޮންމެ މިންގަނޑަކަށް 1 އިން 5 އަށް ޕޮއިންޓް ދެވޭނެއެވެ.

ދަރިވަރުންގެ އަޚްލާޤު 15% = (ދަރިވަރަށް ލިބުނު ޖުމުލަ / ޖުމްލަ) * 15

5. ދަރިވަރުންގެ ޙާޟިރީ:

ދަރިވަރުންގެ ޙާޟިރީ:

ދަރިވަރުންގެ ޙާޟިރީ: 15% = (ލިބުނު ޙާޟިރީ / ޖުމްލަ ޙާޟިރީ) * 15

1. ލިޓަރަސީ ޗެލެންޖް

ކޮންމެ އަހަރެއްގެވެސް އިސްލާމީ ހަފްތާގެ މަސައްކަތް ކުރިއަށް ގެންދެވޭނެ. ޗީ (ޑިރެކްޓްޕްލަސް ނޯޓިސް) އަދި މުދައްރިސުން ހިމެނޭގޮތުން 3 ނުވަތަ 5 މެންބަރުންގެ ލިޓަރަސީ ޗެލެންޖެއް އެކުލަވާލަންވާނެއެވެ. 2025 ވަނަ އަހަރުގެ ލިޓަރަސީ ޗެލެންޖުގައި ހިމެނޭނީ އަންނަނިވި މުބާރާތްތަކެވެ.

1. އަރަބިކު ޝަރީފް
2. އިސްލާމިކް ޝަފީއު
3. ސާޖިދު އަބްދުލްވަހާބް
4. އާމިނަތު މޫސާ
5. ސާދިޔާ އަބްދުލްކަރީމް
6.

6. ކޮންފިރެންސް

(ހ) ކުރިމަތިލާ މަޝްރޫޢުތައް ގެނެސްދީފައި ދަރިވަރުންގެ ތަޢާރުފު ހުށަހަޅާ ކޮންފިރެންސް ބޭއްވުމަށް މުދައްރިސުން 2 ދުވަސްގެ މުއްދަތެއް ދޫކުރާނެއެވެ. ކުރާސްތަކުގައި ކޮންފިރެންސް ބޭއްވުމުގައި ބޭނުންކުރާނީ ހަމަ ދުވަހުގެ ބޭރުން ފަހަރެއް ލިޔުމަށް އެވޭނެ ކަމަށް ދިނުމުގައި ބަލާނީ މަސްހޫރު ގޮތެވެ.

(ށ) ކޮންފިރެންސް ޕޯސްޓަރ އަދި ބުކް ބޭނުން ކުރުމުގައި ބަލާނީ ކަރުދާސް ސްކޫލްގެ ފޯމެޓް ހުށަހަޅާ ހުށަހަޅަންވާނެއެވެ

(ނ) ޕޯސްޓަރ ހުންނަންވާނީ A4 ސައިޒުގެ ބޮޑު ނުވަތަ 5 × 5 އިންޗިއަށްވުރެ ބޮޑު ނުވާގޮތަށެވެ. އަދި ބުކް ހުންނަންވާނީ ބޮޑު ނުވާގޮތަށެވެ. ދަރިވަރުންގެ ފޮޓޯއެއް ހިމެނުމަކީ ހުންނަންވާނީ ސްކޫލްގެ ރަސްމީ ޢިބާރާތް، އެކްޓިވިޓީ ލިސްޓް ނުވަތަ ހަދިޔާ ޖެހިފައެވެ.

(ރ) ދަރިވަރަކަށް 1 ކޮންފިރެންސް ބޭނުން ކުރެވޭނީ 2 ޖެހިއްޖެ ޕޯސްޓަރ ނުވަތަ ބުކެވެ.

(ބ) ކޮންފިރެންސް ކުރިމަތިލާއިރު ކުރާސްތަކުގެ ހުށަހެޅުން ބޭނުންކުރާ ގޮތުން ކުރާސްތަކުން ޖަމާކުރާ ކޮންފިރެންސް ކުރިއަށް ގެންދާނެއެވެ.

(ޅ) ކުރާސްތަކުން ކޮންފިރެންސް ކުރިއަށް ގެންދާ ގޮތް ތަޢާރުފުކުރުމާއި ހުށަހެޅުމަށް 2 ދަރިވަރުންނެވެ.

(ކ) ފޮޓޯތަކުގެ ކުރިން އެސެމްބްލީގައި 2 މިނެޓުގެ ދިގުމިނެޓް ސްލައިޑެއް ދިނުމުގެ ފުރުސަތު ކޮންމެ ދަރިވަރަކަށްވެސް ލިބޭނެއެވެ.

(އ) ކޮންފިރެންސްތަކުގައި ފުރުސަތު ހަމަހަމަކުރުމަށް ހިދާޔަތުދިނުމަށް މުދައްރިސުން ވަގުތު ދޭންވާނެއެވެ.

(ވ) ކޮންފިރެންސް ކުރުމުގެ ދެވަނަ އިތުރު ޝަރުތަކީ ހުށަހެޅިފައިވާ ކުރިއަށް ގެންދާ ޕްރޮގްރާމްތަކެވެ ލިޓަރަސީ ޗެލެންޖްއަށް ބަލާނެއެވެ.

7. މަޝްރޫޢުތަކުން ހުށަހެޅުން

(ހ) މަޝްރޫޢުތަކުން ކުރިމަތިލާފައިވާ ހުށަހެޅުމަށް އަންގަވާފައިވާ ދަރިވަރުން ގޮތުގައި ބައިވެރިވާނޭ ގޮތަކަށް އަދި ކޮންމެ މަޝްރޫޢެއް އިމްތިޙާނުގެ، އެސައިންމަންޓް، ދަރިވަރުންނަށް މައުލޫމާތު އަދި ދަރިވަރުން މަޝްރޫޢުތަކާ ކުރިމަތިލުމަށް 3 ދުވަހުގެ މުއްދަތެއް ދޫކުރާނެއެވެ. އަދި އިޢުލާނާއި އެކު ޕްރެޒެންޓް ކުރުމަށް އެންގުމަށް ކުރިއަށް ގެންދާނެއެވެ.

(ށ) ސްކޫލްގެ މަޝްރޫޢު ހޯދާ ދަރިވަރަކަށް އަދާކުރާ ސްކޫލްގެ 1 އިސްނަގާލާވެ.

(ނ) ސްކޫލްގެ ކުރެހުން، ޑިޒައިން ކުރެހުން، އެކްސްޕޯ ކުރެހުން އަދި ޑިޒައިން ކުރެހުންގެ މަޝްރޫޢު ކުރިމަތިލާފައިވާ ހަމައެކަނި ޕްރިންޓް ދަރިވަރުންނަށެވެ.

(ރ) އިސްވެދާނޭ މަޤާމުތަކަށް ކުރިމަތިލާފައިވާ ކޯސްގެ ދަރިވަރަކަށްވެސް އެއް މަޤާމަށްވުރެ ގިނަ މަޤާމަށް ކުރިމަތިލެވިދާނެ ފުރުޞަތު ދޭންވާނެއެވެ.

(ބ) މަޤާމުތަކަށް އިޢުލާނުކުރުން ސްކޫލްގެ ހަފްތާގައި ހަމައަށް ކަނޑައެޅިފައިވާ ގޮތުގެ އެއްވެސް ދަރިވަރަކު ކުރިމަތިލާފައިނުވާނަމަ، ނުވަތަ ޝަރުތުހަމަވާ ދަރިވަރެއް އެމަޤާމަކަށް ނުލިބިއްޖެނަމަ، އެ މަޤާމަށް އަލުން އިއުލާނުކުރެވިދާނެއެވެ.

(ދ) ދެވަނަ ފަހަރަށް ހުޅުވާލާ ފުރުޞަތުގައިވެސް ކަނޑައަޅާފައިވާ ގޮތަށް އެއްވެސް ދަރިވަރަކު ކުރިމަތިނުލާނަމަ ޝަރުތު ހަމަވާ ދަރިވަރުންގެ ތެރެއިން ކަމާބެހޭ ފަރާތުން ދަރިވަރުން ހޮވުމުގެ ފުރުޞަތު ލިބިގެންވެއެވެ.

8. އިންތިޚާބު ބޭއްވުން

(ހ) އިންތިޚާބު ބޭއްވުމަށް ތާރީޚު ލެވުމަށް ކަނޑައެޅި ކޮމިޓީގެ 5 ދުވަސް ކުރިން ދަރިވަރުންނަށް އަންގަންވާނެއެވެ.

(ށ) އިންތިޚާބުގެ މަޤާމުތަކާ ގުޅޭގޮތުން ހުށަހަޅާ ދަރިވަރުންނާއި މުވައްޒަފުންނަށް ދެނެގަތުމަށް އަންގަންވާނެއެވެ.

(ނ) ވޯޓުލުން ކުރިއަށް ގެންދަނީ ވޯޓު ކަރުދާހުގެ ބޭނުންކޮށްގެންނެވެ.

(ރ) ވޯޓުލުމުގެ ތައްޔާރީތައް ދަނޑުގައި ކުރިއަށް ގެންދަންވާނެއެވެ.

(ބ) ވޯޓުލުމުގެ އަންދާޒާ މަޤާމުތަކާ ގުޅޭ ދުވަސްވަރު ސްކޫލްގެ އިންސާފުވެރިކަމާ ހަމަހަމަކަމާއެކު ހިންގަންވާނެއެވެ.

(ޅ) ވޯޓުގެ ސިއްރުކަން ދެމެހެއްޓުމަށް ވޯޓުލާ ދަރިވަރުން ވަކިވަކިން ވޯޓުލާގޮތަށް އިންތިޒާމުކޮށް ހަމަޖެއްސުން ކުރަންވާނެއެވެ.

9. ވޯޓުލުމުގެ ޙައްޤު ލިބިދޭ ފަރާތްތައް

(ހ) ވޯޓުލުމުގައި ބައިވެރިވާނީ ހަމައެކަނި ގްރޭޑް 7ން މަތީގެ ދަރިވަރުންނެވެ. ހައުސްތަކުގެ އިސް މަޤާމުތަކަށް ވޯޓުލާނީ ހައުސްއަށް ގްރޭޑް 7ން މަތީގެ ދަރިވަރުންނެވެ.

10. ވޯޓު ގުނުމާއި ނަތީޖާ އިޢުލާނުކުރުން

(ހ) ވޯޓު ގުނުމަށް ޓީޗަރުންގެ ތެރެއިން ލިބޭބަޔަކު އައްޔަން ކުރަންވާނެއެވެ.

(ށ) ނަތީޖާގެ ސަބަބަކާ ނުގުޅޭގޮތުން ދަރިވަރު ފުރަޒަން ކުރަންވާނެއެވެ.

(ނ) ވޯޓުލުން ނިމުމާ ޖެހިގެން 3 ގަޑިއިރު ތެރޭގައި ވޯޓުގުނައި ވަގުތީ ނަތީޖާ އިއުލާނުކޮށް އަންގަންވާނެއެވެ.

(ރ) ވަގުތީ ނަތީޖާއާ ގުޅޭ އެއްވެސް ޝަކުވާއެއް އޮތްނަމަ ސިޓީއަކުން ޝަކުވާ ހުށަހަޅާނީ ފުރުޞަތު ދަރިވަރުންނަށް ދޭންވާނެއެވެ. ކަނޑައެޅިފައިވާ ސުންގަޑިއަށް ޝަކުވާގެ ސިޓީ ހުށަހަޅައި ދަރިވަރުގެ ޖަވާބުދާރީވާނެއެވެ. އަދި ސުންގަޑި ހަމަވާތާ 1 ދުވަހުގެ ތެރޭގައި ޝަކުވާގެ ޖަވާބު ދޭންވާނެއެވެ.

11. މަޤާމުތަކުގެ މުއްދަތު

މަޤާމުތަކަށް ހޮވޭ ދަރިވަރުންގެ މުއްދަތަކީ ދިރާސީ 1 އަހަރެވެ. އެއްވެސް ދަރިވަރަކަށް އެއްފަހަރާ 2 މަޤާމު އަދާއެއް ނުކުރެވޭނެއެވެ.

12. ހުސްވާ މަޤާމުތަކަށް ގެނބުރުން އަޔަން ކުރާނެގޮތް

ދިރާސީ އަހަރުގެ ތެރޭގައި އެއްވެސް ސަބަބަކާހުރެ މަޤާމެއް ހުސްވެއްޖެނަމަ އެމަޤާމަކަށް ދަރިވަރަކު އައްޔަންކުރާނީ މި ޤަވާޢިދުގައި ބަޔާންކުރެވިފައިވާ ގޮތަށް އަންގުމުން ހޮވާލެވޭނެ ފެންވަރުގެ ދިނުމަށް ކަނޑައެޅިފައިވާ ގޮތަށެވެ.

13. މަޤާމުން ވަކިކުރުން

ދަރިވަރަކު މަޤާމުން ވަކިކުރާނީ ތިރީގައި ބަޔާންކުރެވިފައިވާ ކުށެއްކަން ކަށަވަރުކޮށްފައިވާ ސްކޫލުން މައްސަލަބަލައި މިނިސްޓްރީއޮފް އެޑިއުކޭޝަންގެ ލަފާގެ މަތިންނެވެ. އަދި އެކަން ލިޔުމުން ދަރިވަރަށާއި ބެލެނިވެރިޔާއަށް އަންގަންވާނެއެވެ.

ދަރިވަރު ހިނި މަޤާމުން ވަކި ކުރުމުގައި އަމަލުކުރާނީ މިބާބުގެ ކުރީ ކަންތައްތަކުގެ މަތިންނެވެ.

1. ދަރިވަރު މަޤާމުން ވަކިކުރާ މައްސަލަ ބެލުމަށްފަހު މިނިސްޓްރީ އޮފް އެޑިޔުކޭޝަނުން 23 މާރިޗް 2023 ގައި އެކުލަވާ ޤާއިމު ކުރެވިފައިވާ 'ސްކޫލް ދަރިވަރުންގެ އަޚުލާޤު ގަވާއިދުގެ' 12 ވަނަ މާއްދާގައި ބަޔާންކޮށްފައިވާ ޚިލާފުވެރިންނަށް މަގާ ކަންތައްތަކުގެ ކޮންމެކަން ކުރުމުން ކުރާ

(ހ) މަސްވާވެތަކި ގޮތްގޮތުގައި ބޭނުންކުރުމާއި ލިބުން

(ށ) ވަޒީ ކުރުމާއި ދެންފުތުގެ އިސްތިޢުމާލު ކުރުމާއި އެފަދަ ތަކެތި ގެންގުޅުމާއި ލިބުން

(ނ) ދުއްވާ އެއްޗެހި ޚިޔާނާތް ނުވަތަ ދޮގުވުން

(ރ) އެއްވެސް ބާވަތެއްގެ ޖިންސީ ގޯނާ ޖަހުން

(ބ) ސްކޫލް ތަމްރީނުކާރީ ޝަރީޢަތް ފާޅުކުރުމަށް ކަމެއް ކުރުމުގައި ސްކޫލް ދޫކޮށް ބޭނުންކުރުން

(ޅ) ކުލަބު ޖަމިއްޔާ ފަދަ ތަނެއްގެ މުވާބަދަލުކޮށްވުން

(ކ) މާރާމާރީ ހިންގުމާއި އެފަދަ ކަންތައްތަކަށް ހިތްވަރުދިނުމާއި އެފަދަ ކަންތައްތަކުގެ ހުރިހާ ކަމަކާ ގުޅުން ކުރުން

(އ) ހަނގާމާ ކުރުމާއި، އަދި އެފަދަ ކަންތައްތަކުގެ ތެރޭގައި ހުރިހާ ފަދަ އެއްވެސް ކަމެއްގައި ބައިވެރިވުން

(ވ) މުޖުތަމަޢު ކުރުމާއި ހަމަޖެހުންތައް ކުރުމުގެ އެއްވެސް ބާވަތެއްގެ އަނިޔާ ދިނުމާއި އެއްޗެއްގައި ބައިވެރިވުން

(މ) ބޮޑު ބަދަލު ގެނެސްދޭ ހުރަސް ނުލިބި ޙާޟިރީގެ ވަގުތު 10:00 ގެ ފަހުން ގެއަށް ބޮޑުކަމަށް އެދުން (ދަރިވަރުންނަށް ބާރުމިނިމަކުގައި ކުޑަކަމެއް 10.00 ގެ ފަހުން ބޭރުގަ ނިކުމެ ބޮޑު ހުރަސްތަކުގެ ހެދުމާއެކު ގެއަށް ދިއުން. ސްކޫލުން ހުއްދަ ހަމަކޮށްގެން ބައިވެރިވުމަށް ސްކޫލުން އެކަމަށް ޚާއްސަ ވަޤުތު މިވަނީ އެހެން ވަޒީފާއެއްގައި
އިސްތިސްނާވާނެއެވެ.)

(ރ) މުހާރާ އިނާމް
(ބ) ބަދު އަޚްލާޤީ އަމަލެއް ހިންގުމާއި، އެފަދަ ކަމަކަށް އެހީތެރިވުމާއި، އެފަދަ އަމަލެއްގައި ބައިވެރިވުން
(ޅ) ސްކޫލް މުވައްޒަފުންގެ ބޭނުން ކުރުމުގައި އިސްލާމް ދީނާއި މުޖުތަމަޢުގެ ހަމަތަކާ ޚިލާފުވުން
(ކ) ސިޔާސީ ފާޅުއަރުވާ ކަންތައްތަކުގައި ބައިވެރިވުމާއި، ސިޔާސީ ފާޅުއަރުވާ ހަރަކާތެއްގައި ބައިވެރިވުން
(އ) ސްކޫލް ގަޑީގައި މަސައްކަތް ކުރުން ބަންދުކުރުން (ސްކޫލް ގަޑީގައި މަސައްކަތް ކުރުމަށް ގްރޭޑު 11 އަދި 12 ގެ ދަރިވަރުންނަށް ސްކޫލުން ހުއްދަ ދޫކުރެވިދާނެއެވެ.)

2. މިނިސްޓްރީ އޮފް އެޑިއުކޭޝަނުން 19 މާރިޗު 2018 ގައި އާންމުކޮށް ޢާންމު ކުރައްވާފައިވާ "ދަރިވަރުންގެ އަޚްލާޤީ ސުލޫކުގެ ގަވާއިދު" ގެ ދަށުން ކުރެވޭ ކަންތައްތަކުގެ އިތުރުން ކަނޑައަޅާފައިވާ ގޮތުގެ މަތިން ދަރިވަރުންގެ ސުލޫކު ރަނގަޅުކުރުމަށް 9 ވަނަ މާއްދާގައި ބަޔާންކޮށްފައިވާ "ސިޔާސަތު މިސްކޫލު ބޯޑު" ގެ ލިޔުމުގައި ހިމެނޭ ކަންތައް ކުރެވޭނެއެވެ.
ސިޔާސަތު މިސްކޫލު ބޯޑު: ބާއްދަވާ ބަލައިގަނެ ދެމެހެއްޓެނިވި މުޖުތަމަޢެއް ބިނާކުރުން، ތަޢުލީމާއި ތަރުބިއްޔަތު ދިނުން، ދަރިވަރުންގެ އަޚްލާޤާއި ކުޅިވަރާއި ރިޔާޟީ ހުނަރު ފުރިހަމަ ކުރުމަށް ހިތްވަރު ދިނުން

14. ދަރިވަރުންގެ އިސްލާމީ މަޢުލޫމާތު ފުޅާކުރުމަށް ޕްރޮގްރާމް ފުރުސަތު ފަހިކޮށްދިނުން
ދަރިވަރުންގެ އިސްލާމީ މަޢުލޫމާތު ފުޅާކުރުމަށް ދަރިވަރުންނަށް އެކި ދާއިރާތަކުގައި ފުރުސަތު ފަހިކޮށްދޭ ދަރިވަރުންނަށް ދީނީ މަޢުލޫމާތު ޙާޞިލް ކުރުމަށްޓަކައި (ހ) ގައި ބަޔާންކުރާ މަޢުލޫމާތުގެ ތެރެއިން ފުރުސަތު ފަހިކޮށްދޭންޖެހޭނެއެވެ. މި މަޢުލޫމާތަށް ގްރޭޑު 1 ން ފެށިގެން މަތީގެ ހުރިހާ ގްރޭޑްތަކެއްގެ ދަރިވަރުންނަށް މަޢުލޫމާތު ދޭންވާނެއެވެ.
(ހ) ދަރިވަރުންގެ އިސްލާމީ މަޢުލޫމާތު ފުޅާކުރުމަށް ހިމެނޭ ޕްރޮގްރާމްތައް
* ކުރާނެ ޤުރުއާނ
* ކުރާނެ އަސާސީ ޤުރުއާނ
* ކުރާނެ ފަރުވާތަކަށް ހިންގާ އަޚްލާޤީ ހަރަކާތްތަކުގެ ޕްރޮގްރާމް
* ކުރުބާ ހަރަކާތްތަކުގެ ގްރޭޑް މުނާފަސާ
ކުރާނެ ފަރުވާތަކަށް ހިންގޭ ޕްރޮގްރާމްތަކާއި މަޢުލޫމާތު ހޯދުމަށް ކުރާ ކަންތައްތަކަށް ދަރިވަރުން ބައިވެރިކުރުމަށް ފުރުސަތު ދޭންވާނެއެވެ. އަދި މަޢުލޫމާތުގައި ދަރިވަރުން ބައިވެރިކުރުމަށް ހުރިހާ ކަމެއް ނިންމާ ދެވޭނެއެވެ.

15. އިސްލާމީ ދަރިވަރުންގެ ޤުރުއާން
އިސްލާމީ ދަރިވަރުން އަދި ޤުރުއާން ކިޔަވައިދޭ ދަރިވަރުން ބައިވެރިކުރުމަށް، ދަރިވަރުން އަދަބާއި މަޢުލޫމާތު އެންމެ ރަނގަޅަށް ދޭނެ، ދަރިވަރުންގެ ތަރުބިއްޔަތު ޤުރުއާން ކިޔެވުމަށް ދަސްކުރުމަށް ޤުރުއާން ކިޔެވުމެވެ. މި މަޢުލޫމާތަށް ގޮތް ދަރިވަރުންނަށް ހާޞިލްކުރުމުގައި ސާފު ބައިވެރިކުރުވާނެއެވެ. ނަމަވެސް ސްކޫލްގެ ތަރުބިއްޔަތު ބެލުން އުނިކުރެވޭ ނުދެވޭނެއެވެ.

16. ގޮވާއިދު ތަންފީޒުކުރުން
މި އުސޫލުން އަމަލުކުރަންފެށޭނީ، 2025 ވަނަ އަހަރުން ފެށިގެންނެވެ. ނަމަވެސް ޝަރުތުތަކަކާ އަމަލުކުރުމާއި ހުރިހާ ސްކޫލުގެ ޕްރޮގްރާމު 2026 ވަނަ އަހަރާ އަހަރުން ފެށިގެން ކަމަށް ނިންމާލައި މި އުސޫލާ އަޚްލާޤީ ދަރިވަރުންގެ ތަރުބިއްޔަތާ ޝަރުތު ކަމުގައި ބަލާނީ މި އުސޫލުގައި ހިމެނުމަށް 2024 ވަނަ އަހަރާ ވެސް ބަލައިގަތުން ޝަރުތުތަކެވެ.

17. ބަދަލުގެނައުން
މި ގަވާއިދަށް މިނިސްޓްރީ އޮފް އެޑިއުކޭޝަނުން އާންމު ކަންތައްތަކާ އުސޫލާ އެކުލެވޭ ތަޢާރަފުކުރެވިފައިވާ އުސޫލުތަކެވެ. މިނިސްޓްރީ އޮފް އެޑިއުކޭޝަނުގެ އުސޫލާ ތަޢާރަފު ނުވާ ގޮތަކަށް މި އުސޫލަށް އިތުރު ބަދަލެއް ގެނައުމުގެ އިޚްތިޔާރު މިސްކޫލުގެ މަސައްކަތް ބަލަހައްޓާ ދެނެގަނެވޭނެއެވެ.

ދ. އަތޮޅު މަދަރުސާ

ދ. މީދޫ

ސްކޫލް ކޯޗިންގ މަގާމަށް އެދި ހުށަހަޅާ ފޯމު

ދަރިވަރުގެ ނަން: ....
ކުލާސް: ....
އިންޑެކްސް: ....
ހައުސް: ....
ދަރިވަރުގެ ސޮއި: ....
ކުރިމަތިލާ މަގާމު: ....

އަޅުގަނޑުގެ ދަރިފުޅު .... (   ) ފަރުސް ފަސްނަމާދު
އަދާކުރާކަމަށް އަޅުގަނޑު އިގްރާރުވަމެވެ.

ބެލެނިވެރިޔާގެ:
ނަން:....................................
ސޮއި:....................................
ތާރީޚް:

ރަސްމީ ބޭނުމަށް				ސްކޫލުގެ ތައްގަނޑު
ފޯމު އަތުލަން ބަލައިގަތް ފަރާތުގެ ނަން:				
މަގާމު:				
ފޯމު ބަލައިގަތް ތާރީޚު:		ފޯމު ބަލައިގަތް ގަޑި:		

✄..

ބެލެނިވެރިޔާ އާ ހަވާލުކުރާ ސްލިޕް				ސްކޫލުގެ ތައްގަނޑު
ފޯމު އަތުލަން ބަލައިގަތް ފަރާތުގެ ނަން:				
މަގާމު:				
ފޯމު ބަލައިގަތް ތާރީޚު:		ފޯމު ބަލައިގަތް ގަޑި:		

ދ. އަތޮޅު މަދަރުސާ

ދ. މީދޫ

ސްކޫލް ޑެޕިއުޓީ ކެޕްޓަން (ފިރިހެން)ގެ މަޤާމަށް އެދި ހުށަހަޅާ ފޯމް

ދަރިވަރުގެ ނަން: ....

ކުލާސް: ....

އިންޑެކްސް: ....

ހައުސް: ....

ދަރިވަރުގެ ސޮއި: ....

ކުރިމަތިލާ މަޤާމް: ....

އަޅުގަނޑުގެ ދަރިފުޅު .... (   ) ފަރުޟު ފަސްނަމާދު
އަދާކުރާކަމަށް އަޅުގަނޑު އިޤްރާރުވަމެވެ.

ބެލެނިވެރިޔާގެ:

ނަން: ....

ސޮއި: ....

ތާރީޚް:

ރަސްމީ ބޭނުމަށް				ސްކޫލުގެ ތައްގަނޑު
ފޯމު އޮފީހުން ބަލައިގަތް ފަރާތުގެ ނަން:				
މަޤާމް:				
ފޯމު ބަލައިގަތް ތާރީޚު:		ފޯމު ބަލައިގަތް ގަޑި:		

✂..

ބެލެނިވެރިޔާ އާ ހަވާލުކުރާ ސްލިޕް				ސްކޫލުގެ ތައްގަނޑު
ފޯމު އޮފީހުން ބަލައިގަތް ފަރާތުގެ ނަން:				
މަޤާމް:				
ފޯމު ބަލައިގަތް ތާރީޚު:		ފޯމު ބަލައިގަތް ގަޑި:		

ދ. އަތޮޅު މަދަރުސާ

LEARN TO LIVE LIVE TO LEARN

ދ. މީދޫ

ސްކޫލް ޑެޕިއުޓީ ކެޕްޓަން (އަންހެން)ގެ މަޤާމަށް އެދި ހުށަހަޅާ ފޯމް

ދަރިވަރުގެ ނަން: ....

ކުލާސް: ....

އިންޑެކްސް: ....

ހައުސް: ....

ދަރިވަރުގެ ސޮއި: ....
ކުރިމަތިލާ މަޤާމް: ....

އަޅުގަނޑުގެ ދަރިފުޅު .... (   ) ފަރުޟު ފަސްނަމާދު
އަދާކުރާކަމަށް އަޅުގަނޑު އިޤްރާރުވަމެވެ.

ބެލެނިވެރިޔާގެ:

ނަން:...............................

ސޮއި:...............................

ތާރީޚް:

ރަސްމީ ބޭނުމަށް				ސްކޫލްގެ ތައްގަނޑު
ފޯމު އަޕްލޯޑް ބަލައިގަތް ފަރާތުގެ ނަން:				
މަޤާމް:				
ފޯމު ބަލައިގަތް ތާރީޚު:		ފޯމު ބަލައިގަތް ގަޑި:		

✂..

ބެލެނިވެރިޔާ އާ ޙަވާލުކުރާ ސްލިޕް				ސްކޫލްގެ ތައްގަނޑު
ފޯމު އަޕްލޯޑް ބަލައިގަތް ފަރާތުގެ ނަން:				
މަޤާމް:				
ފޯމު ބަލައިގަތް ތާރީޚު:		ފޯމު ބަލައިގަތް ގަޑި:		

ދ. އަތޮޅު މަދަރުސާ

ދ. މީދޫ

LEARN TO LIVE LIVE TO LEARN

ސްކޫލް އެކްޓިވިޓީ ކޯޗިންގެ މަޝްރޫޢުއިން ހުއްދަދޭ ފޯމް

ދަރިވަރުގެ ނަން: ....
ކްލާސް: ....
އިންޑެކްސް: ....
ހައުސް: ....
ދަރިވަރުގެ ސޮއި: ....
ކުރިމަތިލާ މަޤާމް: ....

އަޅުގަނޑުގެ ދަރިފުޅު .... (   ) ފަރުޟު ފަސްނަމާދު
އަދާކުރާކަމަށް އަޅުގަނޑު އިޤްރާރުވަމެވެ.

ބެލެނިވެރިޔާގެ:

ނަން:...............................

ސޮއި:................................

ތާރީޚް:

ރަސީދު ބޭނުމަށް				ސްކޫލުގެ ތައްގަނޑު
ފޯމު ހަވާލުކުރަން ބަލައިގަތް ފަރާތުގެ ނަން:				
މަޤާމް:				
ފޯމު ބަލައިގަތް ތާރީޚު:		ފޯމު ބަލައިގަތް ގަޑި:		

✂..

ބެލެނިވެރިޔާ އާ ހަވާލުކުރާ ސްލިޕް				ސްކޫލުގެ ތައްގަނޑު
ފޯމު ހަވާލުކުރަން ބަލައިގަތް ފަރާތުގެ ނަން:				
މަޤާމް:				
ފޯމު ބަލައިގަތް ތާރީޚު:		ފޯމު ބަލައިގަތް ގަޑި:		

ދ. އަތޮޅު މަދަރުސާ

ދ. މީދޫ

ސްކޫލް ޓީޗާސް އެކްސިބިޝަން ކޮމްޕިޓިޝަން (އޮންލައިން)ގެ މުބާރާތުގައި ހުށަހަޅާ ފޯމު

ދަރިވަރުގެ ނަން: ....

ކްލާސް: ....

އިންޑެކްސް: ....

ހައުސް: ....

ދަރިވަރުގެ ސޮއި: ....

ކުރިމަތިލާ މަޤާމް: ....

އަޅުގަނޑުގެ ދަރިފުޅު .... (   ) ފަރުމާ ފަސްނަމާދު

އެދޭކަމަށްވާތީ އަޅުގަނޑު އިޖާޒަތް ދެމެވެ.

ބެލެނިވެރިޔާގެ:

ނަން:................................

ސޮއި:................................

ރަސީދު ބޭނުމަށް		ސްކޫލުގެ ތައްގަނޑު
ފޯމު ހަވާލުކުރަން ބަލައިގަތް ފަރާތުގެ ނަން:		
މަޤާމް:		

ފުލު ބަލައިގަތް ތާރީހު:		ފުލު ބަލައިގަތް ގަޑި:		

ތާރީޚު:

✄..

ބެލެނިވެރިޔާ ހަވާލުކުރުމުގެ ސްލިޕް				ސްކޫލުގެ ތައްގަނޑު
ފުލު ހަވާލުކޮށް ބަލައިގަތް ފަރާތުގެ ނަން:				
މަޤާމު:				
ފުލު ބަލައިގަތް ތާރީހު:		ފުލު ބަލައިގަތް ގަޑި:		

ދ. އަތޮޅު މަދަރުސާ

ދ. ކުޑަހުވަދޫ

ސްކޫލް ދުވަހުގެ އެކްޓިވިޓީ ކޯޑްބޯން (ފިރިހެން)ގެ މުބާރާތުގައި ބައިވެރިވާ ފޯމް

ދަރިވަރުގެ ނަން: ....

ކްލާސް: ....

އިންޑެކްސް: ....

ހައުސް: ....

ދަރިވަރުގެ ސޮއި: ....

ކުރިމަތިލާ މަޤާމު: ....

އެވޯޑުގެ ދަރިވަރު .... (   ) ފަރާތުން ފަސްޓާގައި

އަދި ކުރާކަމަށް އެވޯޑުގެ އިޤްރާރުވަމެވެ.

ބެލެނިވެރިޔާގެ:

ނަން:.....................................

ސޮއި:.....................................

ރަސްމީ ބޭނުމަށް		ސްކޫލުގެ ތައްގަނޑު
ފުލު ހަވާލުކޮށް ބަލައިގަތް ފަރާތުގެ ނަން:		
މަޤާމު:		

		ފޯމު ބަލައިގަތް ގަޑި:		ފޯމު ބަލައިގަތް ތާރީޚު:

ބެލެނިވެރިޔާގެ ސޮއި:

✂..

ސްކޫލުގެ ތައްގަނޑު	ބެލެނިވެރިޔާ ހަމަޖެހުމުގެ ސްލިޕް			
				ފޯމު އަނބުރާ ބަލައިގަތް ފަރާތުގެ ނަން:
				މަޤާމު:
		ފޯމު ބަލައިގަތް ގަޑި:		ފޯމު ބަލައިގަތް ތާރީޚު:

ދ. އަތޮޅު މަދަރުސާ

ދ. މީދޫ

ހައުސްތަކުގެ ކެޕްޓަނުންގެ މަޤާމަށް އެދި ހުށަހަޅާ ފޯމު

ދަރިވަރުގެ ނަން: ....

ކްލާސް: ....

އިންޑެކްސް: ....

ހައުސް: ....

ދަރިވަރުގެ ސޮއި: ....

ކުރިމަތިލާ ހައުސް: ....

އަޅުގަނޑުގެ ދަރިފުޅު .... ( ) ހައުސް ކެޕްޓަނަކަށް

އަދާކުރާކަމަށް އަޅުގަނޑު އިއުތިރާޒެއް ނުކުރަމެވެ.

ބެލެނިވެރިޔާގެ:

ނަން:...

ސޮއި:...

ސްކޫލުގެ ތައްގަނޑު	ރަސީދު ބޭނުމަށް	
		ފޯމު އަނބުރާ ބަލައިގަތް ފަރާތުގެ ނަން:
		މަޤާމު:

		ފޯމު ބަލައިގަތް ގަޑި:		ފޯމު ބަލައިގަތް ތާރީޚު:

ތާރީޚް:

✂...

ސެކްޝަންގެ ތައްގަނޑު	ބެލެނިވެރިޔާ އާ ހަވާލުކުރާ ސްލިޕް			
				ފޯމު އަނބުރާ ބަލައިގަތް ފަރާތުގެ ނަން:
				މަޤާމް:
		ފޯމު ބަލައިގަތް ގަޑި:		ފޯމު ބަލައިގަތް ތާރީޚު:

ދ.
އަތޮޅު

މަދަރުސާ

ދ. މީދޫ

ކްލަބްތަކުގެ އިސްދަރިވަރުންގެ މަޤާމަށް އެދި ހުށަހަޅާ ފޯމު

ދަރިވަރުގެ ނަން: ....

ކްލާސް: ....

އިންޑެކްސް: ....

ހައުސް: ....

ދަރިވަރުގެ ސޮއި: ....

ކުރިމަތިލާ ކްލަބް: ....

އަޅުގަނޑުގެ ދަރިފުޅު .... (   ) ފަރުސާ ފަސްނަހާރު
އަދާކުރާކަމަށް އަޅުގަނޑު އިގްރާރުވަމެވެ.

ބެލެނިވެރިޔާގެ:

ނަން:.................................

ސޮއި:.................................

ތާރީޚް:

ސެކްޝަންގެ ތައްގަނޑު	ރަސްމީ ބޭނުމަށް			
				ފޯމު އަނބުރާ ބަލައިގަތް ފަރާތުގެ ނަން:
				މަޤާމް:
		ފޯމު ބަލައިގަތް ގަޑި:		ފޯމު ބަލައިގަތް ތާރީޚު:

✂..

ބެލެނިވެރިޔާ އާ ބައްދަލުކުރުވާ ސްލިޕް				ސްކޫލުގެ ތައްގަނޑު
ފޯމު އޮފީހަށް ބަލައިގަތް ފަރާތުގެ ނަން:				
މަޤާމް:				
ފޯމު ބަލައިގަތް ތާރީޚު:		ފޯމު ބަލައިގަތް ގަޑި:		

ދ. އަތޮޅު މަދަރުސާ

ދ. މީދޫ

ޕްރީފެކްޓް ކަމުގެ މަޤާމަށް އެދި ހުށަހަޅާ ފޯމް

ދަރިވަރުގެ ނަން: ....

ކްލާސް: ....

އިންޑެކްސް: ....

ހައުސް: ....

ދަރިވަރުގެ ސޮއި: ....

އަޅުގަނޑުގެ ދަރިފުޅު .... (   ) ފަރުސޭ ފަސްޓަރާމުދު

އަދާކުރާކަމަށް އަޅުގަނޑު އިޤްރާރުވަމެވެ.

ބެލެނިވެރިޔާގެ:

ނަން:.......................................

ސޮއި:.......................................

ތާރީޚް:

ރަސްމީ ބޭނުމަށް				ސްކޫލުގެ ތައްގަނޑު
ފޯމު އޮފީހަށް ބަލައިގަތް ފަރާތުގެ ނަން:				
މަޤާމް:				
ފޯމު ބަލައިގަތް ތާރީޚު:		ފޯމު ބަލައިގަތް ގަޑި:		

✂..

ބެލެނިވެރިޔާ އާ ބައްދަލުކުރުވާ ސްލިޕް		ސްކޫލުގެ ތައްގަނޑު
ފޯމު އޮފީހަށް ބަލައިގަތް ފަރާތުގެ ނަން:		
މަޤާމް:		

ފޯމު ބަލައިގަތް ތާރީޚު:		ފޯމު ބަލައިގަތް ގަޑި:		

ދ. އަތޮޅު މަދަރުސާ
ދ. ކުޑަހުވަދޫ

ޕްރިފެކްޓުންގެ އިޤްރާރު

އަޅުގަނޑު...(   ) ދ. އަތޮޅު މަދަރުސާގެ ....ޕްރިފެކްޓުންގެ ގޮތުގައި ހުރެ އިސްލާމް ދީނާއި، ރާއްޖޭގެ ޤާނޫނާއި ޚިލާފުނުވާގޮތުން ދ. އަތޮޅުމަދަރުސާއިން ކަނޑައަޅާ އަމުރުތަކަށް ކިޔަމަންތެރިވެގެން އަދާކުރަންޖެހޭ ވާޖިބުތައް ޤަވާޢިދުތަކަށް ބޯލަނބައިގެން ހިތުމާއި ޕްރިފެކްޓުންގެ ހިފައިގެން ހުންނަންޖެހޭ ސިފަތަކާއި، މަސްއޫލިއްޔަތު ހިތްވަރާއި އަޒުމާއެކު ގެބިލުކަން މަދަރުސާއިން އަންގާ ކަންތައްތައް ފުރިހަމައަށް ކުރިއަށްގެން ކުރުމަށް ދުލުހިތުން އިޤްރާރުވަމެވެ.

ޕްރިފެކްޓްގެ: **ބެލެނިވެރިޔާގެ**

ސޮއި:..................................... ސޮއި:..................................

ނަން:..................................... ނަން:..................................

ކްލާސް:...............................

ތާރީޚް: ތާރީޚް :

ދ. އަތޮޅު މަދަރުސާ

ދ. މީދޫ

ޑްރިލްކޯޗް ކަމުގެ މަސްއޫލިއްޔަތު ހަވާލުކުރާ ފޯމް

ދަރިވަރުގެ ނަން: ....
ކްލާސް: ....
އިންޑެކްސް: ....
ހައުސް: ....
ދަރިވަރުގެ ސޮއި: ....

އަޅުގަނޑުގެ ދަރިފުޅު .... (   ) ފަރުސާ ފަސްނާމާދު
އަދާކުރާކަމަށް އަޅުގަނޑު އިގްރާރުވަމެވެ.

ބެލެނިވެރިޔާގެ:
ނަން:..................................
ސޮއި:..................................
ތާރީޚް:

ރަސްމީ ބޭނުމަށް				ސްކޫލުގެ ތައްގަނޑު
ފޯމު ޤަބޫލްކޮށް ބަލައިގަތް ފަރާތުގެ ނަން:				
މަޤާމު:				
ފޯމު ބަލައިގަތް ތާރީޚު:		ފޯމު ބަލައިގަތް ގަޑި:		

✂..

ބެލެނިވެރިޔާއާ ހަވާލުކުރެވޭ ސްލިޕް				ސްކޫލުގެ ތައްގަނޑު
ފޯމު ޤަބޫލްކޮށް ބަލައިގަތް ފަރާތުގެ ނަން:				
މަޤާމު:				
ފޯމު ބަލައިގަތް ތާރީޚު:		ފޯމު ބަލައިގަތް ގަޑި:		

ދ. އަތޮޅު މަދަރުސާ

ދ. މީދޫ

ހައުސްކެޕްޓަން ކަމުގެ މަސްއޫލިއްޔަތު ހަވާލުކުރާ ފޯމް

ދަރިވަރުގެ ނަން: ....
ކްލާސް: ....
އިންޑެކްސް: ....

ހައުސް: ....

ދަރިވަރުގެ ސޮއި: ....

ކުރިމަތިލާ ހައުސް: ....

އަޅުގަނޑުގެ ދަރިފުޅު .... ( ) ފަރުދު ފަސްނަންބަރު

އަދާކުރާކަމަށް އަޅުގަނޑު އިޤްރާރުވަމެވެ.

ބެލެނިވެރިޔާގެ:

ނަން:.................................

ސޮއި:.................................

ތާރީޚް:

އޮފީސް ބޭނުމަށް				ސްކޫލުގެ ތައްގަނޑު
ފޯމު އޮފީހަށް ބަލައިގަތް ފަރާތުގެ ނަން:				
މަޤާމު:				
ފޯމު ބަލައިގަތް ތާރީޚު:		ފޯމު ބަލައިގަތް ގަޑި:		

✂..

ބެލެނިވެރިޔާއާ ހަވާލުކުރާ ސްލިޕް				ސްކޫލުގެ ތައްގަނޑު
ފޯމު އޮފީހަށް ބަލައިގަތް ފަރާތުގެ ނަން:				
މަޤާމު:				
ފޯމު ބަލައިގަތް ތާރީޚު:		ފޯމު ބަލައިގަތް ގަޑި:		

ދ. އަތޮޅު މަދަރުސާ

ދ. މީދޫ

<u>**ހައުސް ކެޕްޓަނުންގެ އިލްތިމާސް**</u>

އަޅުގަނޑު -------------------------------- ( ) ދ.އަތޮޅު މަދަރުސާގެ ހައުސް ކެޕްޓަނުންގެ ގޮތުގައި ހުރެ، އިސްލާމް ދީނާއި ރާއްޖޭގެ ޤާނޫނާއި ޤަވާއިދުތަކާ ޚިލާފުނުވާގޮތުން ދ.އަތޮޅުމަދަރުސާއިން ކަނޑައަޅާ އުޞޫލުތަކަށް ކިޔަމަންތެރިވެ އަދާކުރަމުންދާ މަސައްކަތްތަކަށް އެހީތެރިވެދޭނަމެވެ، މަދަރުސާގެ ޒާތީ ދިރާސީ ކަންކަމުގައި ހަރުދަނާ ހިތްވަރާއި ހައުސް ކެޕްޓަނުންގެ ހައިސިއްޔަތުން މަސްއޫލިއްޔަތު ފުރިހަމައަށް، މަސްއޫލިއްޔަތު ހިތާއި އަޅާނުލާ ގޮތުގައި މަދަރުސާއިން އަންގާ ކަންތައްތައް ފުރިހަމައަށް ކުރުމަށް ދުރުހުރެ ކުރުމަށް އިޤްރާރުވަމެވެ.

ދަރިވަރުގެ: **ބެލެނިވެރިޔާގެ**

ސޮއި:.......................... ސޮއި:.......................... ސޮއި

ނަން ....ނަން:...........................

ކްލާސް:.......................

ތާރީޚް: ތާރީޚް:

ދ. އަތޮޅު މަދަރުސާ

ދ. މީދޫ

LEARN TO LIVE LIVE TO LEARN

<u>**ކްލަބްތަކުގެ އިސްދަރިވަރުންގެ މަޤާމަށް އެދި ހުށަހަޅާ ފޯމު**</u>

ދަރިވަރުގެ ނަން: ....

ކުލާސް: ....

އިންޑެކްސް: ....

ހައުސް: ....

ދަރިވަރުގެ ސޮއި: ....

ކުރިމަތިލާ ކްލަބް: ....

އަޅުގަނޑުގެ ދަރިކުދި .... (   ) ފަރާތުން ފާސްކޮށްދީފާނަމާދު

އަދާކުރާނެކަމަށް އަޅުގަނޑު އިތުބާރުކުރަމެވެ.

ބެލެނިވެރިޔާގެ:

ނަން:................................

ސޮއި:.................................

ތާރީޚް:

ރަސްމީ ބޭނުމަށް				ސްކޫލުގެ ބޭނުމަށް
ފޯމު ބަލައިގަތް ފަރާތުގެ ނަން:				
މަޤާމު:				
ފޯމު ބަލައިގަތް ތާރީޚް:		ފޯމު ބަލައިގަތް ގަޑި:		

✂...

ބެލެނިވެރިޔާ ޙަވާލުކުރެވޭ ސްލިޕް				ސްކޫލުގެ ތައްގަނޑު
ފޯމު އަރުވަން ބަލައިގަތް ފަރާތުގެ ނަން:				
މަޤާމު:				
ފޯމު ބަލައިގަތް ތާރީޚު:		ފޯމު ބަލައިގަތް ގަޑި:		

ދ. އަތޮޅު މަދަރުސާ

ދ. ކުޑަހުވަދޫ

ކުލަބްތަކުގެ އިސްޓަޑީ ޓްރިޕްގެ އިޖާޒަތް

އަޅުގަނޑު، --------------------------------- (-------------) ދ. އަތޮޅު މަދަރުސާގެ --------------------------------------- ކްލާސްގެ ގޮތުގައި ހުރި އިސްކޫލް ދިނާއި ޙަރަކާތްތަކުގެ ޗާނަލް ޒިޔާރަތް ނުވަތަ ދަތުރުގައި ދ. އަތޮޅު މަދަރުސާއިން ކުރައްވާ އަމުރުތަކަށް ކިޔަމަންތެރިކަން އަދާކުރުމާއި މަދަރުސާގެ ގަވާއިދުތަކަށް ހުރުމަތްތެރިކަން ހިތައި އިސްލާމްދީން އައްޔަންކުރާ ކޯޑުއެއްގެ ހިތުގައި ހުރިހާ ސިފަތަކާއި، މަސްއޫލިއްޔަތު ހިތުގެ އަޑިން ގެބޫލުކޮށް މަދަރުސާއިން އަންގާ ކަންތައްތައް ފުރިހަމަގޮތުގައި ކުރުމަށް ދަރިވަރަކީ ޤަބޫލުކޮށް އިޤްރާރުވަމެވެ.

ދަރިވަރުގެ: **ބެލެނިވެރިޔާގެ**

........................ސޮއި:........................ ސޮއި

........................ނަން:........................ ނަން

ކްލާސް:......................

ތާރީޚު: ތާރީޚު:

ދ. އަތޮޅު މަދަރުސާ

ދ. މީދޫ

ސިޔާރަތު ދަރިވަރުގެ އިޤްރާރު

އަޅުގަނޑު ---------------------- (   ) ދ. އަތޮޅު މަދަރުސާގެ ---
ގޮތުގައި ހުރި އިސްލާމް ދީނާއި ރާއްޖޭގެ ޤާނޫނާއި ޚިލާފުނުވާގޮތަށް ދ. އަތޮޅުމަދަރުސާއިން ކުރައްވާ އަމުރުތަކަށް ކިޔަމަންތެރިކަން އަދާކުރުމާއެކު މަދަރުސާގެ ޤަވާއިދުތަކަށް ހުރުމަތްތެރިކަން ހިފައި ސިޔާރަތު ދަރިވަރެއްގެ ކިބައިގައި ހުންނަންޖެހޭ ސިފަތަކާއި، މަސްއޫލިއްޔަތު ހިތުގާ އެޅި ގެންގުޅުމަށް މަދަރުސާއިން އަންގަވާ ކަންތައްތައް ފުރިހަމަޔަށް ކުރާނެކަމަށް ދަރަޖައިގައި ހުރެ ދެމިހުރުމަށް އިޤްރާރުވަމެވެ.

ދަރިވަރުގެ: ބެލެނިވެރިޔާގެ

ސޮއި:...........................:ސޮއި

ނަން:...........................:ނަން

ކްލާސް:.......................

ތާރީޚް: ތާރީޚް :

މިނިސްޓްރީ އޮފް އެޑިޔުކޭޝަން

މާލެ، ދިވެހިރާއްޖެ

ސްކޫލް ދަރިވަރުންގެ ޢާއްމު ޤަވާއިދު

1- ތަޢާރަފު

މިއީ ތަޢުލީމުގެ ޤާނޫނުގެ ވަނަ މާއްދާގެ ދަށުން، ދަރިވަރުންގެ އަޚްލާޤާއި ތަރުބިއްޔަތުގެ މިންގަނޑުތައް ކަނޑައަޅައި، ސްކޫލްތަކުގައި ދަރިވަރުން އަމަލުކުރަންޖެހޭ ގޮތް ބަޔާންކޮށްފައިވާ ޤަވާއިދެވެ. ސްކޫލްތަކުން ބޭނުންކުރާ ދަރިވަރުން އަމަލުކުރަންޖެހޭ ގޮތްތައް ކަނޑައަޅާ ޢާއްމު ޤަވާއިދެވެ.

2- ނަން

މި ޕޮލިސީއަށް ކިޔާނީ " ސްކޫލް ދަރިވަރުންގެ އާއްމު ޕޮލިސީ " އެވެ.

3- މަޤްޞަދު

މި ޕޮލިސީގެ މަޤްޞަދަކީ އަންނަނިވި ކަންކަން ޙާޞިލް ކުރުމެވެ.

(ހ) އިސްލާމްދީނީ ދެކޮޅު ޚިޔާލާ، ޤައުމީ ތަރުބިއްޔަތު، ދިވެހި އަޚްލާޤީ އަސާސްތަކާ އެއްގޮތަށް ދަރިވަރުން ތަރުބިއްޔަތު ކުރުން،

(ށ) ސްކޫލުގެ ވެރިން، މުދައްރިސުން، މުވައްޒަފުން، ބެލެނިވެރިން އަދި އާއްމުންނާއި ވަރުގަދަ ގުޅުން ބަދަހިކުރުމުގައި އެކި ފަރާތްތަކުގެ ދައުރު އަދާކުރުން ކަށަވަރުކޮށް، އަދި އިޖުތިމާޢީ ދަރިވަރުން ބިނާކުރުން،

(ނ) ސްކޫލުން އަންގާ އަންގާ ކަންތައް އިޖުތިމާޢީ ގޮތުން އެކުލަވާ ބޭނުމާ ގުޅިގެން އަދަބުވެރި ދަރިވަރުންގެ ކިބައިގައި އަޚްލާޤީ ފެންވަރު،

(ރ) ދިވެހި ޘަޤާފަތާއި އާދަކާދަތަކާއި އިޙްތިރާމް އަދަބުވެރި ދަރިވަރުންގެ ކިބައިގައި އަޚްލާޤީ ފެންވަރު،

(ބ) ޖަމާޢަތުގެ އަޚްލާޤީ ސިފަތަކާ ދިރިއުޅުމުގެ ފެންވަރު ބަދަހި ކުރުން،

(ޅ) އުޅުމުގެ ދުވަސްވަރު މީހުންނާއި އިޖުތިމާޢީ ގުޅުންތައް ރަނގަޅު ދަރިވަރުންގެ ކިބައިގައި އަޚްލާޤީ ފެންވަރު،

4- ޕޮލިސީ ތަންފީޛުކުރުން

(ހ) މި ޕޮލިސީ ތަންފީޛު ކުރުމަކީ ދިވެހިރާއްޖޭގެ ސްކޫލްތަކުގައި ކިޔަވާ ހުރިހާ ދަރިވަރުންގެ ވާޖިބެކެވެ.

(ށ) މި ޕޮލިސީއާ އެއްގޮތަށް ޢަމަލު ކުރުމަކީ ހުރިހާ ދަރިވަރުންގެ ޒިންމާއެކެވެ.

(ނ) މި ޕޮލިސީ ތަންފީޛު ކުރުމުގައި ކަމާބެހޭ ފަރާތްތަކުން ޢަމަލުކުރުމަކީ ސްކޫލްގެ ހުރިހާ މުވައްޒަފުންގެ ޒިންމާއެކެވެ.

5- ސްކޫލް ޔުނިފޯމް

ކޮންމެ ދަރިވަރަކު، އެދަރިވަރަކު ބެލުމުގެ ޒިންމާ ނަގާފައިވާ ބެލެނިވެރިޔާ ސްކޫލް ޔުނިފޯމާ އެއްގޮތަށް ދަރިވަރާ ކޮންމެ ދުވަހަކު ސްކޫލަށް ފޮނުވަންވާނެއެވެ. އަދި މިފަދަ ޔުނިފޯމް ބަހައްޓަންވާނީ ޞާފުތާހިރުކޮށެވެ. އެއްވެސް ސަބަބަކާހުރެ، ސްކޫލް ޔުނިފޯމް "ދަރިވަރު ސްކޫލް ޔުނިފޯމް ނުލައި ސްކޫލް ޔުނިފޯމާ ޚިލާފަށް ކުރާ ކަންތަކުގެ ފިޔަވަޅު" އާ އެއްގޮތަށް ފިޔަވަޅު އަޅާނެއެވެ.

6- ސްކޫލް ގަނޑުވަރުގެ ހެދުމާއި

(ހ) ބެލެނިވެރިޔާ ގޮތުން ދަރިވަރަށް ބޭނުންވާ ޕޮލިސީއާ ސްކޫލް ގަނޑުވަރުގެ ސްކޫލް ޔުނިފޯމް އެކުލެވޭ ހެދުމާއި ގަނޑުވަރު ފޮނުވަންވާނެއެވެ.

(ށ) މި މާއްދާގެ (ހ) ގައި ބަޔާންކުރާ ޕޮލިސީ ފޮނުވާއިރު ސްކޫލް ގަނޑުވަރުގެ މަސްދަރު ކުރުމެވެ.

7- ދަރިވަރުންގެ ޞިއްޙީ ހާލަތާ ގުޅޭ ބާވަތްތަކާ މިންގަނޑު

(ހ) ދަރިވަރުން ސްކޫލް ޔުނިފޯމް ލައިގެން އަދި، ސްކޫލް ޕޮލިސީ ކުރުމުގެ ފަރާތްތަކުން ސްކޫލް ޞިއްޙީ ނަގާ ސްކޫލުން ކަނޑައަޅާ ގޮތުގެ މަތިންނެވެ.

(ށ) ދަރިވަރުން ޞިއްޙީ އަނގޮޓީ މިންވަރު އޮނު އެޕްލިކޭޝަން ނުލައި ދޮށީގެ ޞިއްޙީ ނަގާ ޢަމަލުކުރަންވާނެއެވެ.

(ނ) ސްކޫލް ޞިއްޙީ ކަމާ އިންސާނީ ހައްގުތައް ގަނޑު ދުވަހުގައި ބޭނުންވާ ކަނޑައަޅާ ދަރިވަރުގެ ޤާނޫނާ އެއްގޮތަށެވެ. ފަރާތް ޕޮލިސީ ޞިއްޙީ މަސްދަރު ހަމަޖެހިފައިވާ ގޮތަށެވެ. އަދި ކަނޑައަޅާ ގުޅިގެން ހަމަ ދުވަހުގައި ބޭނުންވާ ދަރިވަރުން ހާޟިރުވުން (ސްކޫލް ފަރާ) އެއްވެއެވެ.

(ރ) އަންހެންކުދިންގެ ކަންފަތުގައި ފުޅި ފިޔަވައި އެހެން ތަންތަން ތޮޅުވުމަކީ މަނާކަމެކެވެ. އަދި ފިރިހެންކުދިން ހަށިގަނޑުގެ އެއްވެސް ބައެއް ތޮޅުވުމަކީ މަނާކަމެކެވެ.

(ބ) ފިރިހެންކުދިން އަތުކުރީގައި ފިޔަވައި އެއްވެސް ބާވަތެއްގެ ގަހަނާއެއް ދިޔާރުމާއިރު ބޭނުންކޮށްގެން ނުވާނެއެވެ.

(ޅ) ޕްރީސްކޫލް 2ން ފެށިގެން މަތީގެ ދަރިވަރުންނަށް ހުސްފޮތާއި ގަލަމާއި ޤަވާއިދާ ދިމާވާ ފަދަ ބާވަތްތައް ބޭނުންކުރުން. ނަމަވެސް ސްމާޓް ވޮޗް އަޅުމަކީ މަނާކަމެކެވެ.

(ކ) ފިރިހެން ދަރިވަރުންގެ ބޮލުގެ އިސްތަށިގަނޑު ހުންނަންވާނީ ކުރުކޮށް ކޮށާފައެވެ.

(އ) ބޮލުގެ އިސްތަށިގަނޑު ކުލަޖެހުމަކީ މަނާކަމެކެވެ. އަދި އިސްތަށިގަނޑު ހުންނަންވާނީ ސާފުކޮށް ކުރުކޮށެވެ.

(ވ) ފިރިހެން ދަރިވަރުން ތުނބުޅި މަތިމަސް ބޭރުކޮށްގެން ނުވާނެއެވެ.

(މ) ދަރިވަރުންގެ ނިޔަފަތި ބޮޑުކުރުމާއި ކުލަޖެހުން ސާފުކޮށް ކަނޑާފައެވެ.

8- ތިމާއާއި އެހެން މީހުން ރައްކާތެރިކުރުން

(ހ) ތިމާއާއި އެހެންމީހުން އަދި ވަސީލަތް ނުވާވަ އެއްޗަކަށް ގެއްލުމެއް ލިބޭފަދަ ފަދަ އަމަލެއް ކޮށްގެން ނުވާނެއެވެ. އަދި މިފަދަ އަމަލެއް ހިންގައި، އަދި ހިންގާ ބަދަލުގައި ބައިވެރިވެގެންވެސް ނުވާނެއެވެ.

(ށ) އެއްވެސް ދަރިވަރަކު އަނެއް ކުއްޖަކާ ދެކޮޅަށް ޖިސްމާނީ އެއްޗެއް އުފުލާފައި ހުއްޓަ ނުވެ ނުވަތަ، ނުލަބަ ބޭނުން ކުރެވޭނެ ނުވާނެއެވެ. އެފަދައެއްޗެއް ހުއްޓަ ފެނިއްޖެނަމަ ބޭނުންކުރަމުންދާ ތަނުގައި ވީއެސް އެއްޗަކަށް ރައްކާތެރިވާންވާނެއެވެ.

9- ސްކޫލުން ބޭރު ހަރަކާތްތަކުގައި ބައިވެރިވުން

(ހ) ކޮމިޓީ ޖަމްޢިއްޔާ ޖަމާޢަތްތަކުގެ މުބާރާތްތަކުން ފެންނަ އަދި ކޮމިޓީ ޖަމްޢިއްޔާ ޖަމާޢަތުން ހިންގާ ހަރަކާތްތަކުގައި ސްކޫލުދަރިވަރުން ބައިވެރިވާނީ އެ ސްކޫލުކުރަން ނުވަތަ މިނިސްޓްރީ އޮފް އެޑިޔުކޭޝަނުން އެކަށައަޅާ ކަނޑައަޅައިފައިވާ "ދަރިވަރުންގެ ސްކޫލްތަކުގައި ކުޅިވަރުއާއި ހަރަކާތްތައް ހިންގުމުގެ އުސޫލު" އާ އެއްގޮތަށެވެ.

(ށ) ސަރުކާރުގެ ސިޔާސަތުތައް ތަންފީޒުކުރުމަށް ހިންގާ ހަރަކާތްތަކުގައި ބައިވެރިވުން މި މަރުޙަލާގެ ދަރިވަރުން އިސްތިސްނާ ކުރެވިފައެވެ.

(ނ) ފިލްމުތައް، ވީޑިއޯތައް، އިޝްތިހާރުތައް އަދި މިފަދަ ވަސީލަތްތަކުން ބޭނުންކުރުމުގައި ހިންގާ އެއްވެސް ޕްރޮގްރާމްތަކުގައި ސްކޫލް ކުލަވަރުގައި ބައިވެރިވާނަމަ، އަނެއްކާ މިނިސްޓްރީ އޮފް އެޑިޔުކޭޝަނުން ލިޔުމުން ހުއްދަ ހޯދާފައި، އެ ހަރަކާތުގައި ދަރިވަރުގެ ދައުރު ހިސާބުކުރުމާއެކު ވަކިން ކުރުމަށް ފަހު، ދަރިވަރަކު ހުށަހަޅާ ތިބެގެންނެވެ. އަދި މިގޮތުން ހުއްދަދޭ އިރު އަދި އެދަރިވަރުގެ އަދިކަށް ބައިވެރިވުމަށް ބެލެނިވެރިޔާ ބަދަލުކުރުމަށް ރުހުންދޭ، މިފަދަ ކަމުގައި ފިޔަވައި މިންގަނޑުތަކާ ޚިލާފު އެއްވެސް ކަމެއް ހިންގުމުގައި ނުވާ ލިޔުމެއް ކަން ކަށަވަރު ކުރަންވާނެއެވެ.

10- ސްކޫލް ޕްލޭނަރ ކުރުން

ސްކޫލް ޕްލޭނަރަކީ ހަރަކާތްތަކުގައި ދަރިވަރުން މިޔާދީ އާއްމުކޮށް އަމަލުކުރަން ސްކޫލުން ކަނޑައަޅާ ކަރުދާހެކެވެ.

11- ސްކޫލް ދަރިވަރުން ވަޒީފާ އަދާކުރުން

މަޖިލީހުގެ ޤާނޫނު ނަމްބަރު 2019/19 (ކުޑަކުދިންގެ ޙައްޤުތައް ހިމާޔަތްކުރާ ޤާނޫނު) ގެ ދަށުން ކުދިންގެ ވަޒީފާ އަދާކުރުމާ ގުޅޭ ޤަވާއިދު ނުވަތަ ސިޔާސަތު ދޭ ސަރުކާރުގެ ތަކުގެ ޤާނޫނާއި އުސޫލުތަކާ އެއްގޮތަށް ކޮށްގެން ނުވާނެއެވެ. ނަމަވެސް، (ޤާނޫނު ނަންބަރު 2019/19 ކުޑަކުދިންގެ ޙައްޤުތައް ހިމާޔަތްކުރާ ޤާނޫނު) ގެ ހާލަތުތަކުގައި ޤާނޫނުގެ ދަށުން ހުއްދަ ދެވޭ ފަދަ ވަޒީފާ އަދާކުރުމުގެ ބޭނުމަށް ބެލެނިވެރިޔާގެ ހުއްދައާއެކު ވަޒީފާއެއް ދަރިވަރަކަށް ދިނުމަކަށް ހުރަހެއް ނުވާނެއެވެ.

12- ކިޔަވާކުދިންނަށް މަނާ ކަންތައްތައް

(ހ) މަސްތުވާތަކެތި ބޭނުންކުރުމާއި ގެންގުޅުމާއި ވިއްކުން

(ށ) ވޭޕް ކުރުމާއި ދުންފަތުގެ އިސްތިޢުމާލު ކުރުމާއި އެފަދަތަކެތި ގެންގުޅުމާއި ވިއްކުން

(ނ) ދުއްވާ އެއްޗެހި ލައިސަންސްނެތި ދުއްވުން

(ރ) އެއްވެސް ބާވަތެއްގެ ޖުވާއަށް ގޮހުން

(ބ) ސްކޫލު ތަމްސީލުކުރާ ހަރަކާތެއް ފިޔަވައި އިތުރު ކަމެއްގައި ސްކޫލު ޔުނިފޯމް ބޭނުންކުރުން

(ޅ) ކުލަބު ޖަމުޢިއްޔާ ފަދަ ތަނެއްގެ މެމްބަރަކަށްވުން

(ކ) މަރާމާރީ ހިންގުމާއި އެފަދަކަމަކަށް ހިތްވަރުދިނުމާއި އެފަދަކަމަކަށް މަގުފަހިވާނެފަދަ ކަމެއް ކުރުން

(އ) ޖަނގާކުރުމާއި، އަދި އެފަދަކަމަކަށް މަގުފަހިވާނެ ފަދަ އެއްވެސް ކަމެއްގައި ބައިވެރިވުން

(ވ) މުޒާހަރާ ކުރުމާއި ހަލަބޮލިކުރުވާފަދަ އެއްވެސް ބާވަތެއްގެ ޢަމަލެއް ހިންގުމާއި އެއިން ކަމެއްގައި ބައިވެރިވުން

(މ) ބެލެނިވެރިޔާގެ ހުއްދައާއިނުލައި ރޭގަނޑު 10:00 ގެ ފަހުން ގެއިން ބޭރުގައި ހުރުން (ދަރިވަރުންނަށް ޚާއްޞަކޮށްގެން ރޭގަނޑު 10.00 ގެ ފަހުން ބޭރަށް ނުކުމެވޭނީ ބެލެނިވެރިޔާގެ ހުއްދައާއެކުގައެވެ. ސްކޫލުން ހިންގާ ހަރަކާތެއްގައި ބައިވެރިވުމަށް ސްކޫލުން އެންގޭގޮތުގެ މަތިން ބޭރުގައި ހުރުން މިކަމުން އިސްތިސްނާވާނެއެވެ.)

(ފ) ޒިނާ އިށުން

(ދ) ބަދު އަޚްލާޤީ އަމަލެއް ހިންގުމާއި އެފަދަކަމަކަށް މަގުފަހިވާނެފަދަ އެއްވެސް އަމަލެއްގައި ބައިވެރިވުން

(ތ) ސޯޝަލް މީޑިއާގެ ވަސީލަތްތަކުން ބޭނުން ކުރުމުގައި އިސްލާމް ދީނާއި ޤައުމު އިޖްތިމާޢީ މިންގަނޑުތަކާ ޚިލާފުވުން

(ލ) ސިޔާސީ ފާޓީއެއްގައި ބައިވެރިވުމާއި، ސިޔާސީ ފާޓީއަކުން ހިންގާ އެއްވެސް ހަރަކާތެއްގައި ބައިވެރިވުން

(ގ) ސްކޫލް ގަޑީގައި މޯބައިލް ފޯނު ބޭނުންކުރުން (ސްކޫލުންދޭ ހުއްދައާއެކު ގްރޭޑް 11 އަދި 12 ގެ ދަރިވަރުންނަށް ސްކޫލުގައި ފޯނު ބޭނުން ކުރެވިދާނެއެވެ.)

13- ޤަވާއިދާ ޚިލާފުވާ ދަރިވަރުންނާ މެދު އަމަލުކުރާނެ ގޮތް

މިނިސްޓްރީ އޮފް އެޑިއުކޭޝަނުން އެކުލަވާލައިފައިވާ "ބިހޭވިއަރ މެނޭޖްމަންޓް ޕޮލިސީ" އާ އެއްގޮތަށް އަމަލުކުރުން

14- އަމަލުކުރަން ފެށުން

މި ޤަވާއިދަށް އަމަލުކުރަން ފަށާނީ މި ޤަވާއިދު މިނިސްޓްރީ އޮފް އެޑިއުކޭޝަނުން އެޕްރޫވްކުރާ ތާރީޚުން ފެށިގެންނެވެ.

28 މާރިޗު 2023

ސްކޫލުގެ ފީ.ޓީ.އޭ، ކްރިއޭޓިވް ބޯޑު، ޒިންމާދާރު، ކާމިޔާބު އަދި އެހީތެރިވެރި މުޖުތަމަޢު

ޕީ.ޓީ.އޭ ހިންގާ ކޮމިޓީ 2025			
#		މަގާމު	ނަމާއި އެޑްރެސް
1		ރައީސް / ޕްރިންސިޕަލް	އިސްމާއީލް ޝާހިދު / އާބާދުގެ، ގއ. ގެމަނަފުށި
2		ނައިބު ރައީސާ	ސުމާ އިބްރާހީމް / ދިލްޝާދުގެ ، ދ. މީދޫ
3		ކޯޑިނޭޓަރ	ޗީފްސް ޓީޗަރ ސާޖިދާ އަބްދުލްމަޖީދާ/ މުޝްތަރީގެ، ދ.މީދޫ
4		ސެކްރެޓަރީ	ޓީޗަރ ޝިއުނާ ހަސަން / ފޭޒީ، އއ. ރަސްދޫ
5		ޚަޒާންދާރު	އާއިޝަތު ސަމާ / ވެލް، ދ. މީދޫ
	6	އިންކްލޫސިވް ސަޕޯޓް ޓީޗަރ	ޓީޗަރ ޝިއުނާ ހަސަން / ފޭޒީ، އއ. ރަސްދޫ
	7	އިންކްލޫސިވް ސަޕޯޓް ޓީޗަރ	މުޙައްމަދު ޒަކީ / ނަހާރާމަންޒިލް، ދ.މީދޫ
	8	ފައުންޑޭޝަން ސްޓޭޖް	ޓީޗަރ އާސިޔާ ޚަލީފާ / ނޫރާނީ ދ.މީދޫ
	9	ފައުންޑޭޝަން ސްޓޭޖް	އާއިޝަތު ޝުހާ އަބްދުލް / ހުސްނުހިނާގެ ، ދ. މީދޫ
	10	ކީސްޓޭޖް 1	ޓީޗަރ ޒަކިއްޔާ ހިނާ / މަލާޒް، ދ. ނާލާފުށި
	11	ކީސްޓޭޖް 1	އާމިނަތު ފަޒްނާ / ކެރިންގްޓަރީ، ދ. މީދޫ
މުދައްރިސުން އަދި ބެލެނިވެރިން	12	ކީސްޓޭޖް 2	ޓީޗަރ ޒުމާނާ އިބްރާހީމް / އަސްތުރާވާގެ، ދ.މީދޫ
	13	ކީސްޓޭޖް 2	ފާތިމަތު ރިޝާ / ވައިލެޓްބާގެ، ދ. މީދޫ
	14	ކީސްޓޭޖް 3	ޓީޗަރ ޝަފޫޤާ އަބްދުﷲ / ސާދީވިލާ، ދ.މީދޫ
	15	ކީސްޓޭޖް 3	ދިލްޝާ ރިޝާ / ވަޖޭގެ، ދ. މީދޫ
	16	ކީސްޓޭޖް 4	ޓީޗަރ އާއިޝަތު ޚަދީޖާ / ފުރާނާ، ދ.މީދޫ
	17	ކީސްޓޭޖް 4	ޝާއިރާ ސާލިހު / ބޮޑުހުރައުސް، ދ. މީދޫ
	18	ކީސްޓޭޖް 5	ޓީޗަރ ހަސަން ފަހުމީ / ނިޔަރިދުރުގެސްޓްހައުސް، ދ.މީދޫ
	19	ކީސްޓޭޖް 5	ރަހީމާ އާދަމް / ފެންނާރުގެ ، ލ. މާވަށް

ޕީ.ޓީ.އޭ ކްލާސް މަންދޫބުން 2025			
	#	ކްލާސް	ފުރިހަމަ ނަން
ފައުންޑޭޝަން ސްޓޭޖް	1	އިބްތިދާ ކްލާސް	މުޙައްމަދު ޒަކީ / ނަހާރާމަންޒިލް، ދ.މީދޫ
	2	އެލް.ކޭ.ޖީ މަންދޫބު	ޢަލިޔާ ސާލިހު / އަސްތުރާވާގެ، ދ.މީދޫ
	3	އެލް.ކޭ.ޖީ މަންދޫބު	ފާތިމަތު ޝަހާމާ / މާބަދު، ދ.މީދޫ
	4	ޔޫ.ކޭ.ޖީ މަންދޫބު	ސުމާ އިބްރާހީމް / ދިލްޝާދުގެ ، ދ. މީދޫ
	5	ޔޫ.ކޭ.ޖީ މަންދޫބު	އާއިޝަތު ޝުހާ އަބްދުލް / ހުސްނުހިނާގެ ، ދ. މީދޫ

ޝަރީފާ އިސްމާއީލް / ގޮރާގެ، ވ. ރަކީދޫ	ގްރޭޑް 1 ޖަސްދުދުބު	6	ސްޓޭޖް 1
އާމިނާ މުޙައްމަދު / ގަސްދޫރުގެ، ދ. މީދޫ	ގްރޭޑް 1 ޖަސްދުދުބު	7	
ޒާހިދާ މުޙައްމަދު / ކާރިނާޝަންވާގެ، ދ. ބަނޑިދޫ	ގްރޭޑް 2 ޖަސްދުދުބު	8	
އާމިނަތު ފަޒްނާ / ލުނިންނަގޮޅި، ދ. މީދޫ	ގްރޭޑް 2 ޖަސްދުދުބު	9	
ޖަޒްލީނާ މުޙައްމަދު / ކަރުދާގެ، ގދ. ވާދޫ	ގްރޭޑް 3 ޖަސްދުދުބު	10	
ރައުނާ ޝަރީފް / ދުބާރިމާގެ، ދ. މީދޫ	ގްރޭޑް 3 ޖަސްދުދުބު	11	
އާއިޝަތު ރިޒްފާ / ފެހިގަސްދޮރުގެ، ދ. މީދޫ	ގްރޭޑް 4 ޖަސްދުދުބު	12	ސްޓޭޖް 2
އާމިނަތު ފަރުޙާނާ / ހެލިގެމި 2، ދ. މީދޫ	ގްރޭޑް 4 ޖަސްދުދުބު	13	
އާއިޝަތު ސަމާ / ވާވް، ދ. މީދޫ	ގްރޭޑް 5 ޖަސްދުދުބު	14	
މައިޝާ ނާޒިރު / އަރިސްބަރުގެ، ދ. މީދޫ	ގްރޭޑް 5 ޖަސްދުދުބު	15	
ފާތިމަތު ރަޝާ / ވައިލުބާގެ، ދ. މީދޫ	ގްރޭޑް 6 ޖަސްދުދުބު	16	
މަރްޔަމް އިބްރާހީމް / އައްސޭރި، ދ. މީދޫ	ގްރޭޑް 6 ޖަސްދުދުބު	17	
މަރްޔަމް މޫސާ / ދިލްޝާދުގެ، ދ. މީދޫ	ގްރޭޑް 7 ޖަސްދުދުބު	18	ސްޓޭޖް 3
ފާތިމަތު ޝަހާމާ / މަލާޒް، ދ. މީދޫ	ގްރޭޑް 7 ޖަސްދުދުބު	19	
ދިލްޝާ ރަޝާ / ވެލިގެ، ދ. މީދޫ	ގްރޭޑް 8 ޖަސްދުދުބު	20	
ފާތިމަތު ނަބީލާ / ނަހާމަންޒިލް، ދ. މީދޫ	ގްރޭޑް 8 ޖަސްދުދުބު	21	
ޝާހިރާ ނާޒިރު / ބޮޑުހުރަސް، ދ. މީދޫ	ގްރޭޑް 9 ޖަސްދުދުބު	22	ސްޓޭޖް 4& 5
އާދިލާ އަލީ / އަރަމާގެ، ދ. މީދޫ	ގްރޭޑް 9 ޖަސްދުދުބު	23	
ފާތިމަތު ޝަކީލާ / މިސްކިތުބޮޑުދޮރުގެ، ދ. މީދޫ	ގްރޭޑް 10 ޖަސްދުދުބު	24	
އާމިނަތު ޖަމީލާ / ނިޔާނަދުރުގެސްދޮރުގެ، ދ. މީދޫ	ގްރޭޑް 10 ޖަސްދުދުބު	25	
އާމިނަތު އަމީނާ / ޝާދިވިލާ، ދ. މީދޫ	ގްރޭޑް 11 ޖަސްދުދުބު	26	
ފާތިމަތު އަސްމާ / ލިލީމާގެ، މ. ކޮޅުފުށި	ގްރޭޑް 11 ޖަސްދުދުބު	27	
ރަޝީދާ އާދަމް / ފެންނާރާގެ ، ލ. މާވަށް	ގްރޭޑް 12 ޖަސްދުދުބު	28	
ޚަދީޖާ މުޙައްމަދު / ހިރުދަމާވިލާ، ދ. މީދޫ	ގްރޭޑް 12 ޖަސްދުދުބު	29	

HOUSE MEMBERS LIST (2025)				
	ISKANDHARU	HURAVEE	HILAALEE	DHOSHIMEYNA
	Ahmed Haikal Ibrahim (Captain)	Ahmed Izyan Mohamed (Captain)	Fathimath Janna Ahmed Shakeeb (Captain)	Aminath Mulaika Hussain Shareef (Captain)
	Aishath Yanal Yasir (Deputy Captain)	Ismail Azaan Ahmed (Deputy Captain)	Eyshal Mohamed Arif (Deputy Captain)	Shaayan Shiyam (Deputy Captain)

1	HALEEMATH NEENA (In-Charge)	SHAHIYA IBRAHIM (In-Charge)	ENAS IBRAHIM (In-Charge)	HASSAN FAHUMEE (In-Charge)
2	SAJIDHA ABDUL WAHHAB	IFFA AHMED	THAHIYYA ABDUL LATHEEF	ISMAIL SHAFEEU
3	SAJIYA IBRAHIM	AMINATH MOOSA	SHIUNA HASSAN	FARIYAL HASSAN
4	AHMED SHAREEF	ANEESA HASSAN	AMINATH NAHIYA ABDUL MUHUSIN	HASSAN FAHUMEE
5	AISHATH LATHEEFA	ALI NASEEM	SADHUNA ABDUL KAREEM	SUFIYAAN RASHEED
6	SANTHOSH KUMAR RAJAN NAIR	ZUBAIDHA ALI	SHAHNAZ ISMAIL	JUMANA IBRAHIM
7	DEVIKA KUMARI JAYAKUMAR	SHIHABUDDHEEN SCRAMBIYAKKAL	HALEEMATH ZAMEERA	FARUHA ISMAIL
8	JOY EDWIN SKYNER	AISHATH MAUREEN	AGNES MAGLORA	NAILA MOHAMED
9	HAMDHOON ABDUL WAHID	SHARMA IBRAHIM	REENA ROBERT GONSALVES	ASHIYA LATHEEF
10	MARIYATH MOHAMED	SAIFA AHMED	NEETHUMOL KUNNATH RAVEENDRAN	MARYAM MAUREEN
11		ISRA LATHEEF	ARCHANA ALUNKAL JANARDHANAN	ABDULLA VARIS
12				AISHATH AMMARA
13				AMEENA IBRAHIM
14				MOHAMED MISBAH
15				AMINATH SUMAIRA
16				SHAFA ABDULLA
17				FALAK ABDUL SATTAR

PREFECT BOARD 2025

In-Charge: Ismail Shafeeu

#	Students name	Gender	Grade	Rank
1	Fathimath Faraha Faiz	F	12	Prefect
2	Naaif Ibrahim Zaki	M	12	Prefect
3	Ahmed Zihan Abdul Shakoor	M	11	Prefect
4	Aishath Azuha Arif	F	11	Prefect

5	Yoosuf Alan Ibrahim	M	11	Prefect
6	Aishath Zuha Hassan Ahmed	F	10	Prefect
7	Eyshal Mohamed Arif	F	10	Prefect
8	Fathimath Janna Ahmed Shakeeb	F	10	Prefect
9	Manaaf Mohamed Rasheed	F	10	Prefect
10	Fathimath Niusha Hussain	F	9	Prefect
11	Inaa Abdulla Latheef	F	9	Prefect
12	Mohamed Kinaan Latheef	M	9	Prefect
13	Mohamed Neem Shafeeq	M	9	Prefect
14	Aal Ahmed Saeed	M	8	Prefect
15	Ahmed Dheem Shafeeq	M	8	Prefect
16	Ahmed Iyaan Adam	M	8	Prefect
17	Aishath Arshee Ibrahim	F	8	Prefect
18	Aishath Azha Ibrahim Khaleel	F	8	Prefect
19	Mariyam Malaka Mueen	F	8	Prefect
20	Mariyam Ainy Nasru	F	8	Prefect
21	Mohamed Kiyaan Adam	M	8	Prefect
22	Yaseen Mohamed Thaufeeq	M	8	Prefect
23	Zafraan Afraah Ahmed	M	8	Prefect
24	Aishath Laana Ahmed Waris	F	8	Prefect

Total No. of Prefects: 24
No. of Girls: 13
No. of Boys: 11

STUDENTS COUNCIL 2025

SCHOOL SENIOR POSTS

School Captain	School Deputy Captain (Male)	School Deputy Captain (Female)	Activity Captain	Deputy Activity Captain (Male)	Deputy Activity Captain (Female)
Yoosuf Alan Ibrahim (Grade 11)	Ahmed Zihan Abdul Shakoor (Grade 11)	Manaaf Mohamed Rasheed (Grade 10)	Naaif Ibrahim Zaki (Grade 12)	Mohamed Neem Shafeeq (Grade 9)	Aishath Zuha Hassan Ahmed (Grade 10)

DEPARTMENTS 2025

	ISLAM	DHIVEHI	SCIENCE	BUSINESS	QURAN
INCHARGE	THAHIYYA ABDUL LATHEEF	AISHATH LATHEEFA	AGNES MAGLORA	FARUHA ISMAIL	SAJIYA IBRAHIM

CLUBS AND ASSOCIATIONS 2025

	ISLAMIC FORUM	DHIVEHI LITERACY ASSOCIATION	ENGLISH LITERACY ASSOCIATION	ENVIRONMENT CLUB	SPORTS CLUB	PREFECT BORD
INCHARGE	THAHIYYA ABDUL LATHEEF	AISHATH LATHEEFA	REENA ROBERT GONSALVES	HASSAN FAHUMEE	FARIYAAL HASSAN	ISMAIL SHAFEEU
President	Yooha Ismail Mufeed	Mohamed Zaan Ali Nisham	Inaa Abdulla Latheef	Mohamed Zainoon Mamnoon		
	QURAN CLUB	**ARTS&CRAFT CLUB**	**MATHEMATICS CLUB**	**BUSINESS CLUB**		
INCHARGE	SAJIYA IBRAHIM	AMINATH MOOSA	SAJIDHA ABDUL WAHHAB	Shahiya Ibrahim		
President	Aminath Azka Abdulla	Insha Binth Ahmed Iqbal	Mohamed Kinaan Latheef	Hamadh Abdul Rahman		

DHAALU ATOLL SCHOOL
Dhaalu Meedhoo
Republic of Maldives

ACTIVITY CALENDAR 2025

Final

Term	Duration	No.of.Days
Term 1	7 Apr - 24 Jul	81
Term 2	10 Aug - 25 Dec	99
Total		**180**

YEAR	MONTH	S	M	T	W	T	F	S	CALENDAR DATES	PUBLIC HOLIDAYS	SCHOOL ACTIVIES
2025	APRIL	30	31	1	2	3	4	5	5 April 2025: Teachers' Reporting Day	31 Mar: Eid-ul-Fitr	
		6	7	8	9	10	11	12	**7 April 2025: Beginning of Academic Year 2025**	1 - 2 Apr: On the occasion of Eid-ul-Fitr	
		13	14	15	16	17	18	19			
		20	21	22	23	24	25	26	**26 Apr: Professional Development Day 1**		20 April: SSC Examination
		27	28	29	30	1	2	3		1 May: Labour Day	30 April: Cambridge IGCSE O Level
	MAY	4	5	6	7	8	9	10	**10 May: Children's Day**		10 May: Children's Day
		11	12	13	14	15	16	17			
		18	19	20	21	22	23	24	**24 May: PTS Meeting**		18 May: ELA Off-Stage Competition
		25	26	27	28	29	30	31	**31 May: Professional Development Day 2**		23 May: Gr 10 Graduation
	JUNE	1	2	3	4	5	6	7		5 Jun: Hajj Day	1-4 June: PTS
		8	9	10	11	12	13	14		6 Jun: Eid-ul Al'haa	11 June: Inauguration Ceremony / 14 June: PD 1
		15	16	17	18	19	20	21	**21 Jul: PTS Meeting**	7 - 9 Jun: on the Occasion of Eid-ul Al'haa	16 June: Inter-House Senior Football & Handball Competitio / DLA Off-Stage Competition
		22	23	24	25	26	27	28		26 Jun: Islamic New Year (1 Mu'harram 1447)	
	JULY	29	30	1	2	3	4	5			5 Jul: Working Day
		6	7	8	9	10	11	12	6 - 19 Jul: Term 1 Exam (Gr 9 & 10)		5 - 19 Jul: Final Exam (Gr 11 & 12) 12 Jul: PD 2
		13	14	15	16	17	18	19	6 - 19 Jul: Term 1 Exam (Gr 7 & 8)		16 Jul: Anniversary / Term 1 Exam (Gr 7, 8, 9 & 10)
		20	21	22	23	24	25	26	**24 Jul: End of Term 1**	26 Jul: Independence Day	24 Jul: First Term Report Card Giving Ceremony
		27	28	29	30	31	1	2	28 Jul - 7 Aug: First Term Holidays	27 Jul: on the Occasion of Independence	
	AUGUST	3	4	5	6	7	8	9			
		10	11	12	13	14	15	16	**10 Aug: Beginning of Term 2**		14 Aug: Madhaha Competition
		17	18	19	20	21	22	23	16 Aug - 1 Sep: Final Exam (Gr 11 & 12)		17 Aug: Athletics Meet 2024 /3 Jul: Prize Day 2023-2024
		24	25	26	27	28	29	30	**30 Aug: Professional Development Day 3**	24 Aug: National Day (1 Rabee'ul Awwal 1447)	24 Aug: National Day Celebration
	SEPTEMBER	31	1	2	3	4	5	6		**4 Sep: Prophet Muhammad's (SAW) Birthday**	01 Sep: ELA On Stage Competition
		7	8	9	10	11	12	13	**13 May: PTS Meeting**		
		14	15	16	17	18	19	20	14 Sep: Classes begin for Gr 11		8 Sep: Sport Meet (Foundation)
		21	22	23	24	25	26	27	21 - 25 Sep: Second Term Mid-Break	24 Sep: The Day Maldives Embraced Islam	29 Sep: Parents' Day
		28	29	30	1	2	3	4			1 Oct: Inter-House Quran Competition
	OCTOBER	5	6	7	8	9	10	11	5 Oct: Teachers' Day		5 Oct: Teachers' Day
		12	13	14	15	16	17	18	**18 Oct: Professional Development Day 4**		12 Oct: DLA On Stage Competition
		19	20	21	22	23	24	25			19 Oct: Junior Handball & Football Tournament
		26	27	28	29	30	31	1			
	NOVEMBER	2	3	4	5	6	7	8	2 - 6 Nov: SSE & SIP	3 Nov: Victory Day	07 Nov: Prize Day 2024-2025
		9	10	11	12	13	14	15		11 Nov: Republic Day	13th Nov Science Fair
		16	17	18	19	20	21	22	22 & 29 Nov: PTS Meeting		02 Nov: Achievement Day
		23	24	25	26	27	28	29	6 - 20 Dec: Term Exam (Gr 11 & 12)		23rd Nov Scholars cup (KS1)
	DECEMBER	30	1	2	3	4	5	6	7 - 20 Dec: Term 2 Exam (Gr 9)		
		7	8	9	10	11	12	13	7 - 20 Dec: Gr 10 Mock Exam		
		14	15	16	17	18	19	20	10 - 20 Dec: Term 2 Exam (Gr 7 & 8)		11 Dec: Grade 10 Graduation
		21	22	23	24	25	26	27	**25 Dec: End of Term 2**		25 Dec: Second Term Report Card Giving Ceremony
		28	29	30	31	1	2	3	28 Dec 2025 - 22 Jan 2026: Annual Holidays	1 January 2026: New Year	
2026	Jan-26	4	5	6	7	8	9	10			
		11	12	13	14	15	16	17			
		18	19	20	21	22	23	24	25 January 2026: Teachers' Reporting Day		
		25	26	27	28	29	30	31	**27 Jan: Beginning of Academic Year 2026**		

REF KEYS: School Days, Exam Days, Weekends, Term Holidays, PD Days, Public Holidays

LEARN TO LIVE LIVE TO LEARN

ދ. އަތޮޅު މަދަރުސާ

ދިރިއުޅުމަށް ބަލައި އުނގެނުމަށް. އުނގެނުމަށް ބަލައި ދިރިއުޅުމަށް.